

KITO

2022
LOOKBOOK

产品大学 | · 优选 ·
EXCELLENT SERIES

2022





WELCOME TO A WORLD WITHOUT BOUNDARIES.
A THEORY THAT BUILT OUR COMPANY.

SINCE 2004

从 2004 年诞生至今，
KITO 以仿古砖起步，
一路走来，
现已成为中国陶瓷行业的领军品牌。

Since 2004,
KITO started with rustic tiles
All the way forward,
It has become a leading brand in
China's ceramic industry.

TEXTURE 质感

金意陶瓷砖灵魂所在
细节上细细打磨
每一处凹凸都有用意
工艺上别出心裁
每一种质面必有考究
花色上精益求精
每一面设计追求完美
形、色、纹、质、光
和谐一体
质感大成

Texture is the soul of KITO Ceramics
We focus on every details
Every touch
Every technology
Every surface
Every color
Every design

All elements constitute the unique texture of KITO

KITO 金意陶
高端质感系瓷砖·岩板

雅光技术专家
质感艺术大师

雅光技术专家 质感艺术大师

Matt Expert
Texture Master



雅致 / 格调 / 品位 / 时尚
ELIGANT / STYLE / GRADE / FASHION

从2004年开始做雅光砖，专业人干专业事，干得好，连同行都很服气；花钱引进全球领先设备原料，持续研发创新工艺，一直是行业天花板；规格全、颜色全、材质全、适配风格全，论雅光质感，还得是金意陶。

300+

Research and Development 中意研发团队

KITO 拥有雄厚的研发实力，建有金意陶产品研究院，并拥有 300 多人中意联合研发团队及驻意大利研发团队，贯穿中西视角，设计同步国际。

Trend development, Influence on Creativity and Value of Innovation Technology are all part of Philosophy at KITO's Workplace .
KITO is devoted to the innovation and improvement of its products and its R&D, Research & Development has excellent innovator leaders strategists with skilled work experience committed to overcoming barriers.

Production Bases

生产基地

金意陶集团在中国陶瓷之都佛山、景德镇，拥有 3 大国际化陶瓷生产基地，10 余条绿色、环保、智能的建筑陶瓷岩板与环保新材生产线。

KITO has three international ceramic production bases in Jingdezhen and Foshan China .
There are more than 10 green, environmental protection and intelligent porcelain slab and new material production lines.

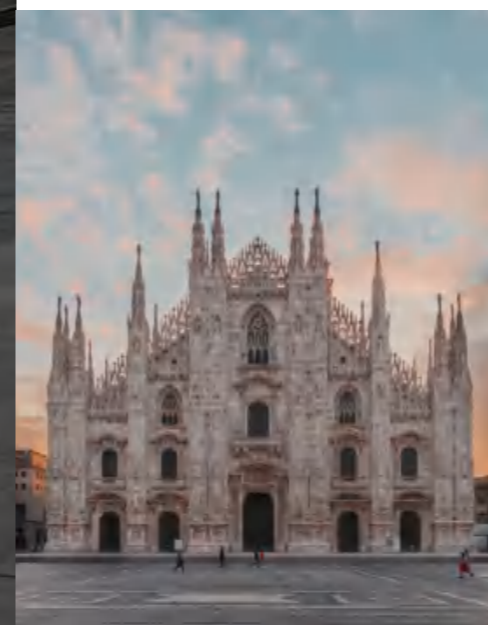
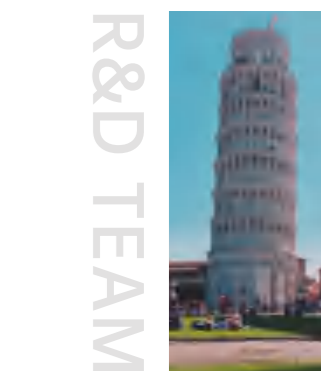
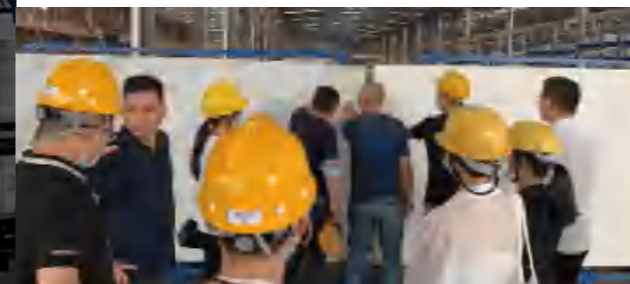

100+

Exporting Countries 出口 100 多个国家地区

金意陶的营销网络覆盖全国各层级市场，在国内拥有 1800 多家专卖店，同时产品出口至美国、加拿大、俄罗斯、韩国、德国、马来西亚、澳大利亚、南非等 100 多个国家和地区。

Today, KITO brings its brand identity to life in his 300 showrooms where begins with the feeling it wants customers to identify with and how their shopping tile experience can foster that. The presence of over 1800 stores where KITO's retailers are no longer product suppliers — they are becoming lifestyle partners, entities with which consumers are building relationships.

KITO has an active presence in over 100 countries around the world, and the export activity guarantees a widespread diffusion of its products investing in supporting social relationships and continuous promotion, a great mission aimed at encouraging new opportunities for a worldwide presence in distribution.

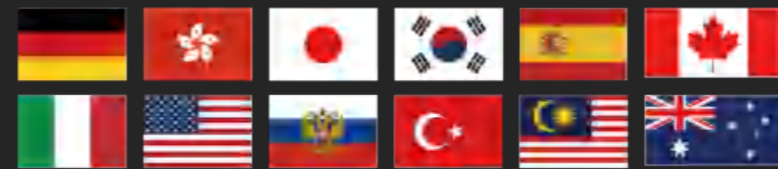

200+

Project Cases 建设 200 多个高端工程

金意陶高端应用案例遍布全球，如：北京大兴机场、上海世博会、广州亚运会、纽约希尔顿酒店等。

KITO is operating in providing architectural surface solutions to all sectors: from housing, offices and industrial buildings, exhibition and leisure centers, hotels and public amenities.

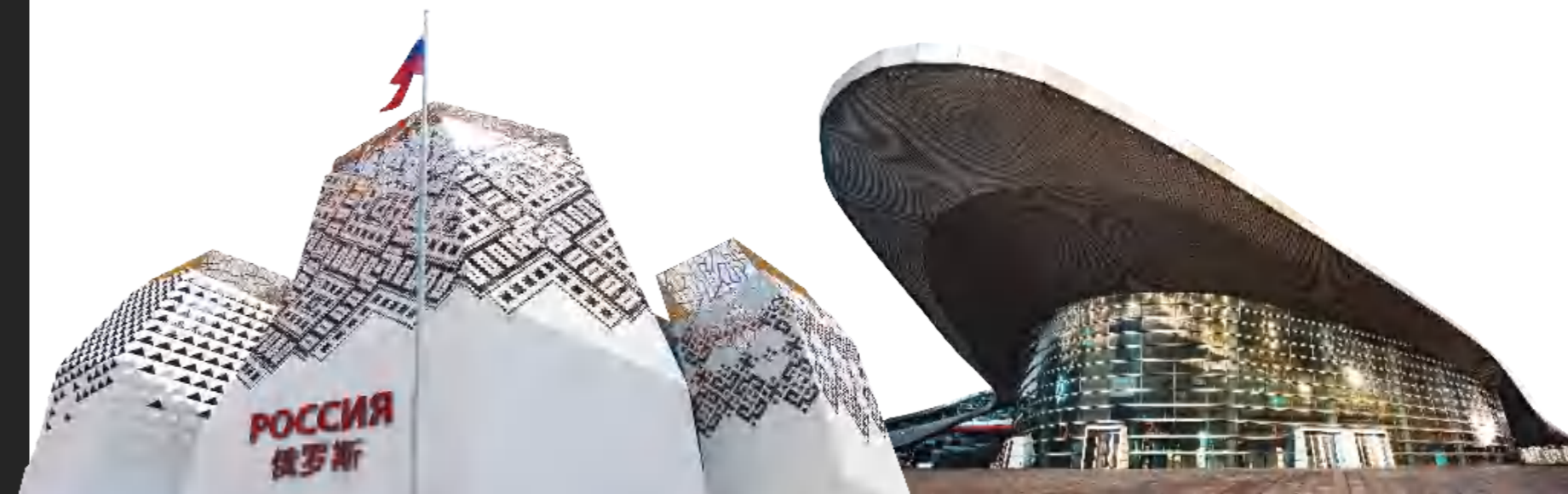

20+

Qualifications 企业资质

金意陶始终坚持科技创新和产品领先，不断获得研发、设计、生产等各类资质和平台认证。

KITO is fully committed to the creation of a sustainable future and has been recognized worldwide as a company that continue to explore and expand on evolving technologies and applications for the production of Ceramic for Architectural Solutions.

1000+

Brand Honor 品牌荣誉

金意陶自 2004 年起步，始终专注高端瓷砖领域，经多年发展，先后获得品牌、产品荣誉 1000 多项。

Since 2004, KITO has always focused on the high-end ceramic tile field. After years of development, KITO has won more than 1000 brand and product honors.



8 品类

Series

艺术系、糖果釉、真石釉、
现代仿古、K木、K瓷、
内墙砖、户外景观砖

20 规格

Size

大到 3200×1600mm、2400×1200mm
小至 600×600mm、300×300mm等等
更有 800×400mm、600×300mm特殊规格

23 质面

Surface

糖果面、丝绒面、5D面、真石釉、
钻闪面、柔光面、雅光面、亮光面、
古玩面、金属面、银丝面等等

代表规格

Typical Size

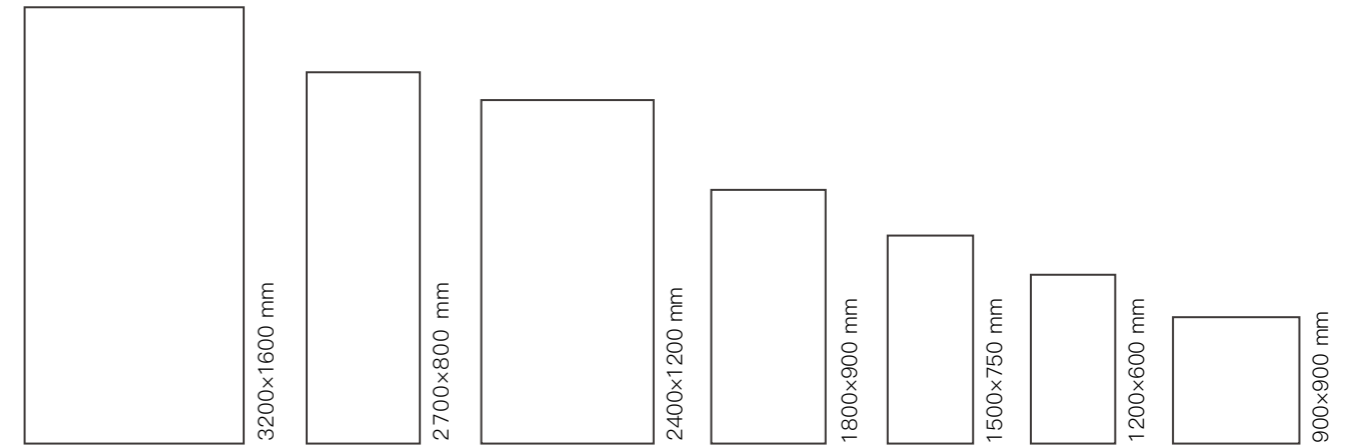

CEMENT
水泥



SANDSTONE
砂岩



CHINOISERIE
国风



FABRIC
布纹



CIVILIZATION
人文

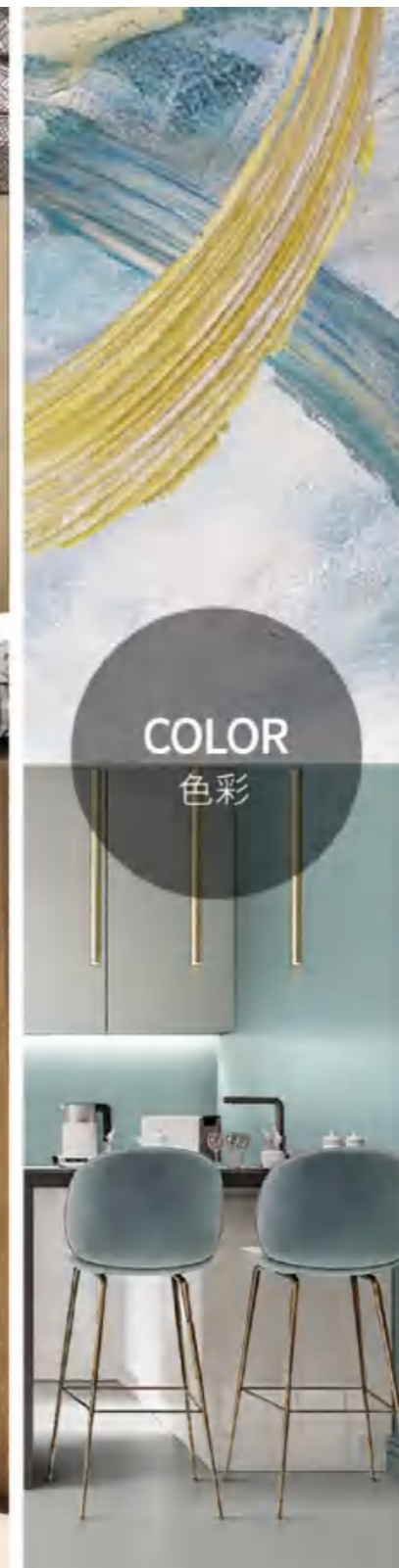

COLOR
色彩

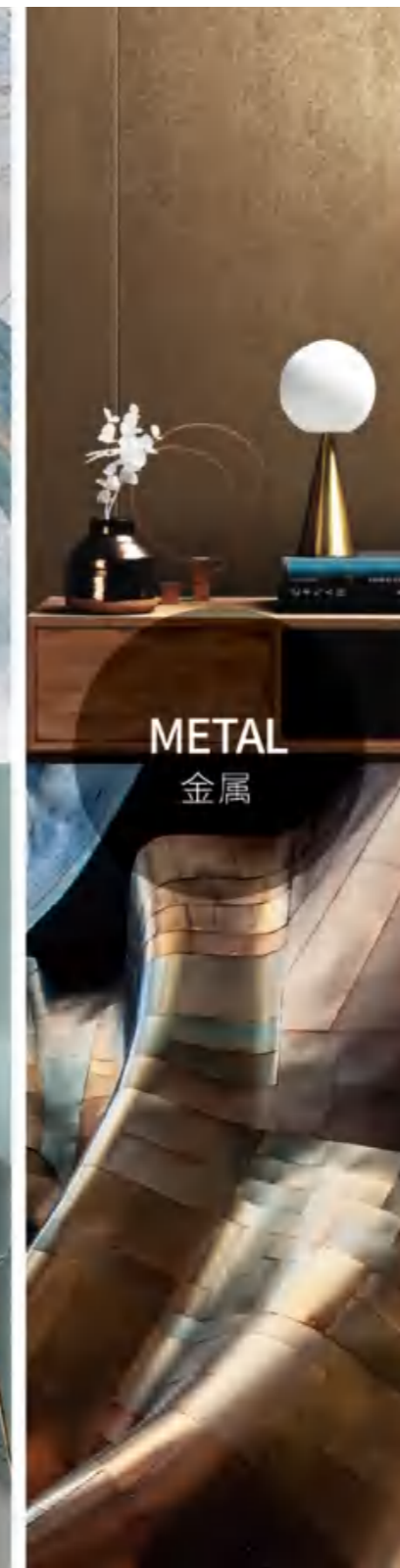

METAL
金属



MARBLE
大理石



WOOD
木纹

CATALOG

以 品类 为序检索



01 KITO ART 艺术系

2700×800mm

向上生长	25
布斯特	26

900×900mm

假日黄昏	29
------	----

02 SUGAR GLAZE 糖果釉

1800×900mm

星汉砂	34
-----	----

1500×750mm

OFFWHITE	40
卡米特	41

900×900mm

卡米特	41
古韵逸香	44
凯悦金沙	45
江南岸	46

800×800mm

海星沙	52
安哥拉灰	53
因特拉肯	54

600×600mm

灵骏灰	60
-----	----

03 MARBLE TOUCH SURFACE 真石釉

1500×750mm

慕斯米	67
格兰灰	71
唐古拉	73

04 MODERN SERIES 现代仿古

2600×800mm

锦绣画屏	81
------	----

1500×750mm

海伦灰	84
欧若拉	86
米兰灰	87
雪域石	88
底特律	90
天山白	94
清云幕	95

1200×600mm

清云幕	95
海伦灰	103
斯特金	104
格律诗	105
烟雨纱	106
月光灰	107
梅森布纹	108
底特律	110
水磨·素罗	112
水磨·星辉	113

900×900mm

欧洲大理石	120
-------	-----

800×800mm

纳维亚	124
柏斯纳	126
底特律	127
索伦特	128
寒武纪	130
格拉斯	131

600×600mm

满清池	136
底特律	137

05 KEYWOOD K 木

1200×200mm

花样年桦	142
玫瑰木	146

900×150mm

北纬云松	150
美洲榛木	150
南美云霄	151
英国栎木	151

06 FULL POLISH K 瓷

2600×800mm

潘多拉	157
法士白	158
珠幕白	158
凌云碧画	159

2400×1200mm

寒霜灰	165
水云间	166

1800×900mm

伊丽莎白	170
寒霜灰	172
极光灰	173
水云间	174
关山照	175
御风石	176

1500×750mm

巴宝丽	182
罗森灰	183
格纳斯	184
玛雅石	185
天山白	186
冰川时代	187
浪淘沙	188
醉花间	188
威尼斯	189
圣罗兰	189

1200×600mm

格纳斯	184
玛雅石	185
天山白	186
星罗纱	197
流金石	198
暮光灰	198
丝韵石	198
西域灰	198
慕尼黑	199

清云幕	199
烟雨纱	199
月光灰	199

900×900mm

格瑞尔	202
纳克索斯	203
南迦玉	203
水云间	203
西西里	203

800×800mm

莱茵石	206
冰岛白	208
瑞士白	208
轻烟灰	208
西亚灰	208
寒武纪	208
黑晶	208
格纳斯	209
松香玉	209
万象灰	209
清弦玉	209
银鼎灰	209

07 K WALL SERIES 内墙砖

800×400mm

布拉格	214
莫兰迪	215
范特西	218
雪松白	218
冰心石	218

马卡龙	218
卡美拉	218
灵云壁	218
澜特石	219
赫本灰	219
格凌兰	219
香格里拉	219
底特律	220
玉兰石	220
云墨白	221
星落砂	221
寒山白	222

600×300mm

清水模	226
卡士白	228
石灰岩	228
英伦砂岩	228
水中石	228
脉纹石	229

400×400mm

底特律	232
洞庭白	232
纳西索	232
万华石	232
星落砂	232

300×300mm

玻利维亚	236
英伦砂岩	236
清水模	236
卡士白	237
脉纹石	237

CATALOG

以规格为序检索



2700×800 mm

向上生长	25
布斯特	26

2600×800 mm

锦绣画屏	81
潘多拉	157
法士白	158
珠幕白	158
凌云碧画	159

2400×1200 mm

寒霜灰	165
水云间	166

1800×900 mm

星汉砂	34
伊丽莎白	170
寒霜灰	172
极光灰	173
水云间	174
御风石	176
关山照	177

1500×750 mm

OFFWHITE	40
卡米特	41
慕斯米	67
格兰灰	71
唐古拉	73
海伦灰	84
欧若拉	86
米兰灰	87
雪域石	88
底特律	90
天山白 (雅)	94
清云幕	95
巴宝丽	182
罗森灰	183
格纳斯	184
玛雅石	185
天山白 (亮)	186
冰川时代	187
浪淘沙	188
醉花间	188
威尼斯	189
圣罗兰	189

1200×600 mm

清云幕 (雅)	95
海伦灰	103
斯特金	104
格律诗	105
烟雨纱 (雅)	106
月光灰 (雅)	107

梅森布纹	108
底特律	110
水磨·素罗	112
水磨·星辉	113
格纳斯	184
玛雅石	185
天山白	186
星罗纱	197
流金石	198
暮光灰	198
丝韵石	198
西域灰	198
慕尼黑	199
清云幕 (亮)	199
烟雨纱 (亮)	199
月光灰 (亮)	199

1200×200 mm

花样年桦	142
玫瑰木	146

900×900 mm

假日黄昏	29
卡米特	41
古韵逸香	44
凯悦金沙	45
江南岸	46
欧洲大理石	120
格瑞尔	202
纳克索斯	203
南迦玉	203
水云间	203
西西里	203

900×150 mm

北纬云松	150
美洲榛木	150
南美云霄	151
英国栎木	151

800×800 mm

海星沙	52
安哥拉灰	53
因特拉肯	54
纳维亚	124
柏斯纳	126
底特律	127
索伦特	128
寒武纪 (雅)	130
格拉斯	131
莱茵石	206
冰岛白	208
瑞士白	208
轻烟灰	208
西亚灰	208
寒武纪 (亮)	208
黑晶	208
松香玉	208
格纳斯	209
清弦玉	209
万象灰	209
银鼎灰	209

800×400 mm

布拉格	214
莫兰迪	215
范特西	218
雪松白	218
冰心石	218
马卡龙	218
卡美拉	218
灵云壁	218
澜特石	219
赫本灰	219
格凌兰	219
香格里拉	219
底特律	220
玉兰石	220
云墨白	221
星落砂	221
寒山白	222

600×600 mm

灵骏灰	60
满清池	136
底特律	137

600×300 mm

清水模	226
卡士白	228
石灰岩	228
英伦砂岩	228
水中石	228
脉纹石	229

400×400 mm

底特律	232
洞庭白	232
纳西索	232
万华石	232
星落砂	232

300×300 mm

玻利维亚	236
英伦砂岩	236
清水模	236
卡士白	237
脉纹石	237

01

艺术系

KITO ART



艺
术



质
感



形
象

愈艺术 愈高级

金意陶体系的艺术风向产品品类，是金意陶符号产品。与国际著名色釉料公司陶丽西合作开发，打造产品空间化，具有高端设计感。既可点缀空间，又可独当一面，更多色彩，更多搭配，更多活力，更多质感。

KITO ART is the symbol of KITO pottery product.
With the international famous glaze company Tao Lixi cooperation development, to create products spatial, with a sense of high-end design. Not only can decorate the space, but also can be independent, more color, more collocation, more vitality, more texture.



278



2700x800 mm 规格产品

向上生长 / Vitality

布斯特 / Tessuto



VITALITY

岩板 向上生长



Vitality / K0278V8553AH
Tanggula / K01578531YSN

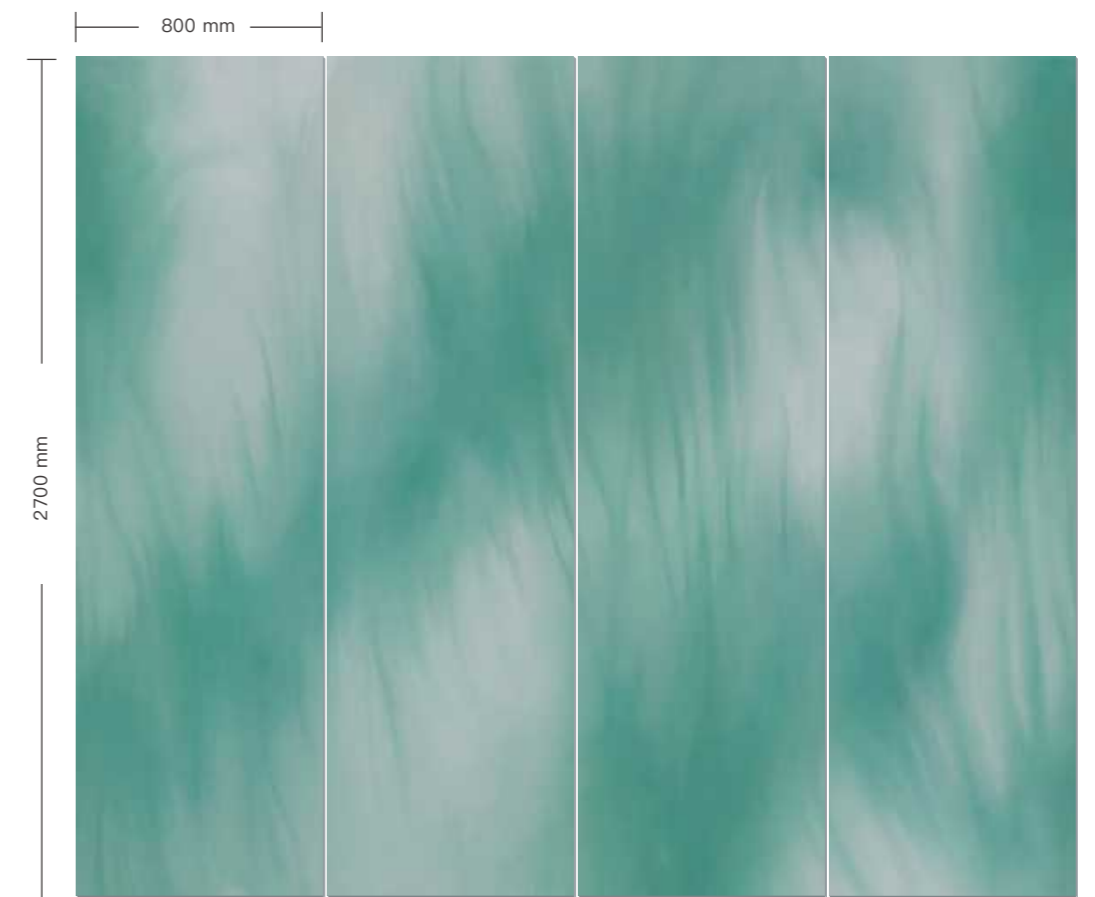

注：该产品为专属上墙使用。

编码 No.	K0278V8553AH-1/4
规格 Size	2700x800 mm
颜色 Colour	翠绿色 / Viridis

质面 Surface	三度烧
厚度 Thickness	9 mm
设计 Face	4片一组左右连纹

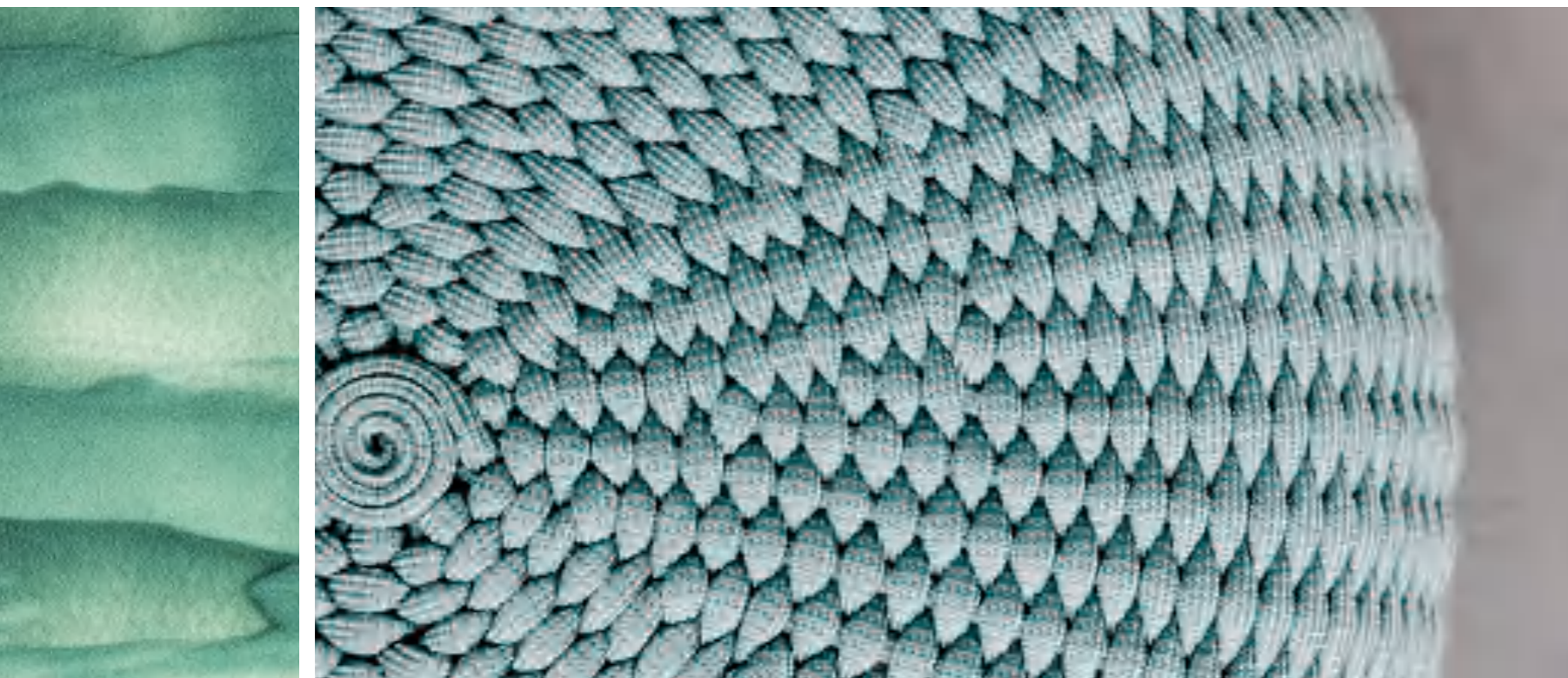

TESSUTO

布斯特 

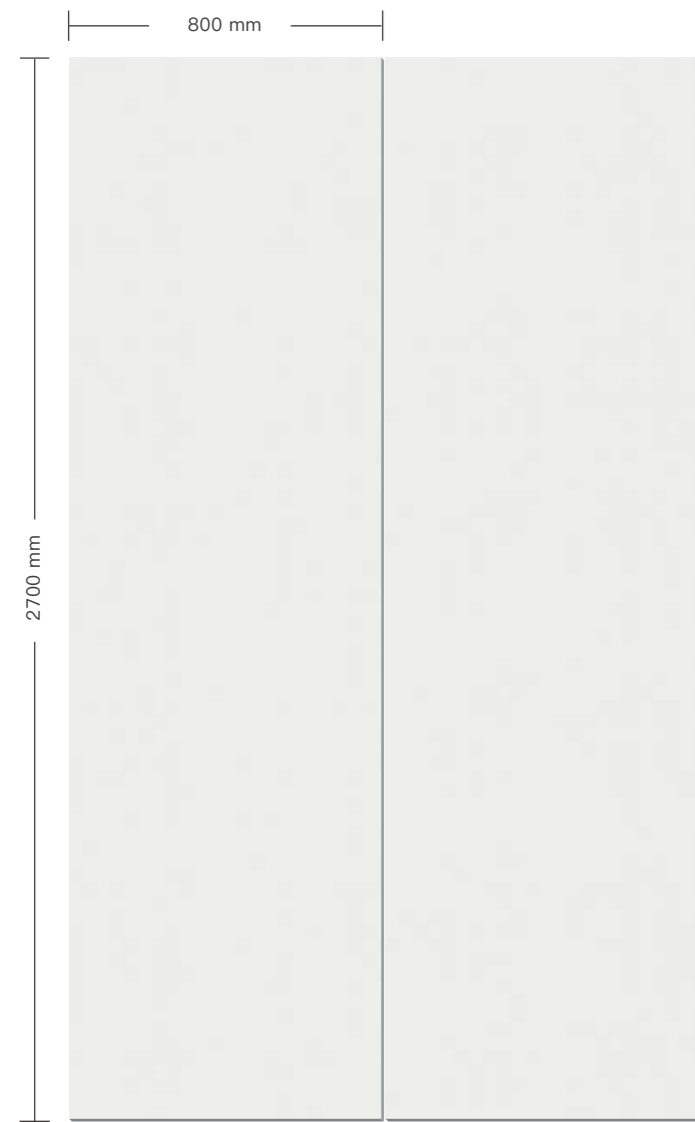

编码 No.	K0278V8577AE	质面 Surface	艺术金属
规格 Size	2700×800 mm	厚度 Thickness	9 mm
颜色 Colour	银色 / Silver	设计 Face	2 个打印面

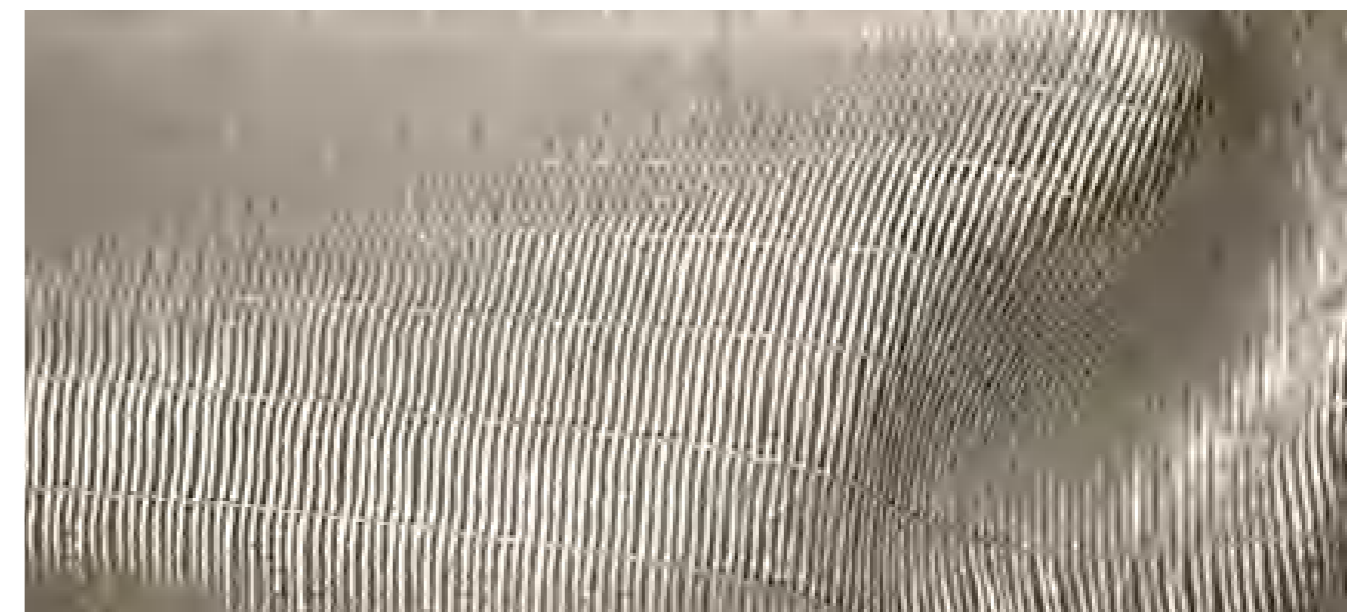

900



DUSK
假日黄昏



- 油画笔刷 -
OIL PAINTING BRUSH



- 彩色 -
COLOURS

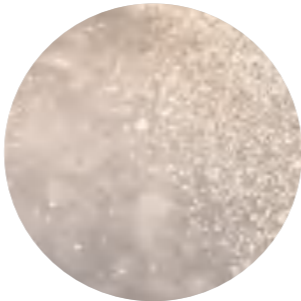

- 糖果釉 5.0 -
SUGAR 5.0

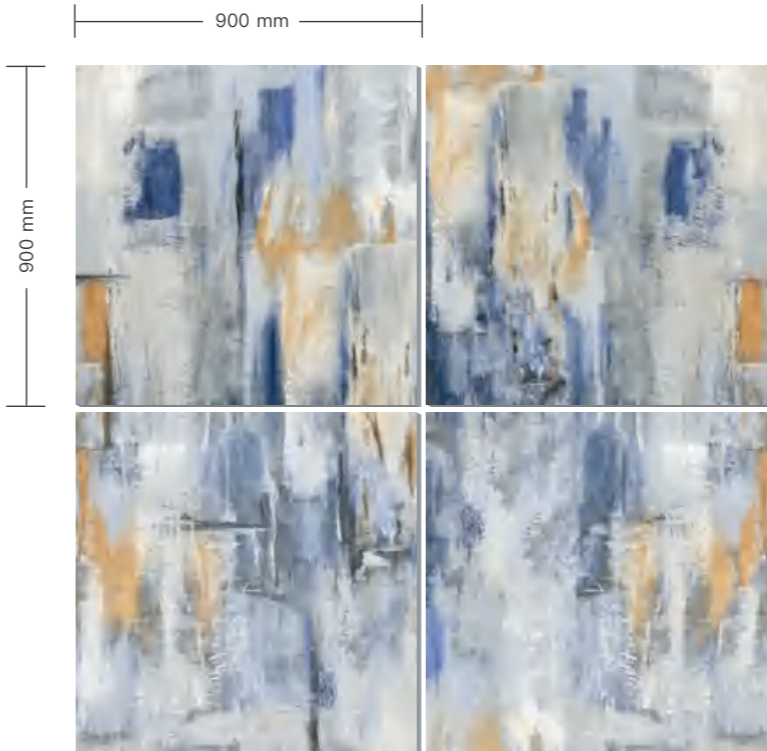

编码	No.	K00908150ABR
规格	Size	900×900 mm
颜色	Colour	彩色 / Colours
质面	Surface	糖果釉 5.0
厚度	Thickness	11 mm
设计	Face	4 个打印面

900×900 mm 规格产品

假日黄昏 / Dusk

02

糖果釉

SUGAR GLAZE



甜
SWEET
蜜



闪
SHINY
耀



浪
ROMANTIC
漫

看得见的甜蜜蜜

金意陶高端甜蜜质感的代表，2015 年至今共推出 7 代糖果釉，始终以超级质感和精良工艺领先行业 -- 陶丽西进口专供釉料；砂岩、水泥、水墨、毛纹、大理石等丰富设计；刷抛、擦抛、半抛、数码模具等特色工艺。

糖果釉 = 金意陶。

Striking the perfect balance between a textured and lustre finish, sugar effect finishing technique is a testament to that. Its dual- depth and honed surface glimmers in shine with patches of dazzling tiny speckles of reflective glazed surface—resulting in a gentler and softer finish across the tiles.



1809



1800x900 mm 规格产品

星汉砂 / Stardust

STARDUST

星汉砂

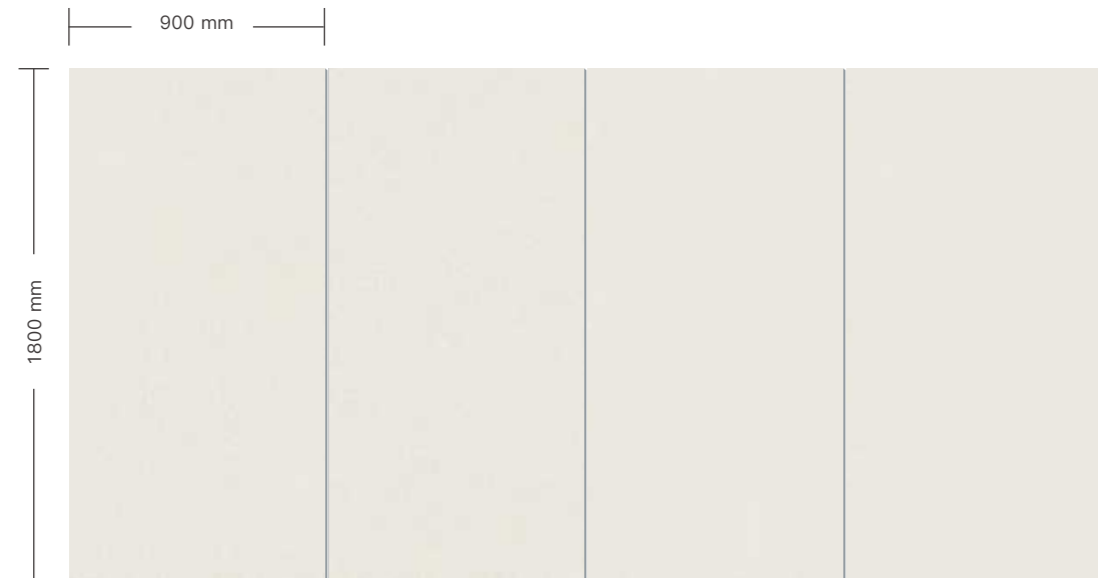

编码	No.	K01898741DAP
规格	Size	1800x900 mm
颜色	Colour	奶黄色 / Cream Yellow

质面	Surface	糖果釉 5.0
厚度	Thickness	$\frac{\nabla}{\blacktriangle}$ 11 mm
设计	Face	4 个打印面

编码	No.	K01898742DAP
规格	Size	1800x900 mm
颜色	Colour	中灰色 / Gray
质面	Surface	糖果釉 5.0
厚度	Thickness	$\frac{\nabla}{\blacktriangle}$ 11 mm
设计	Face	4 个打印面

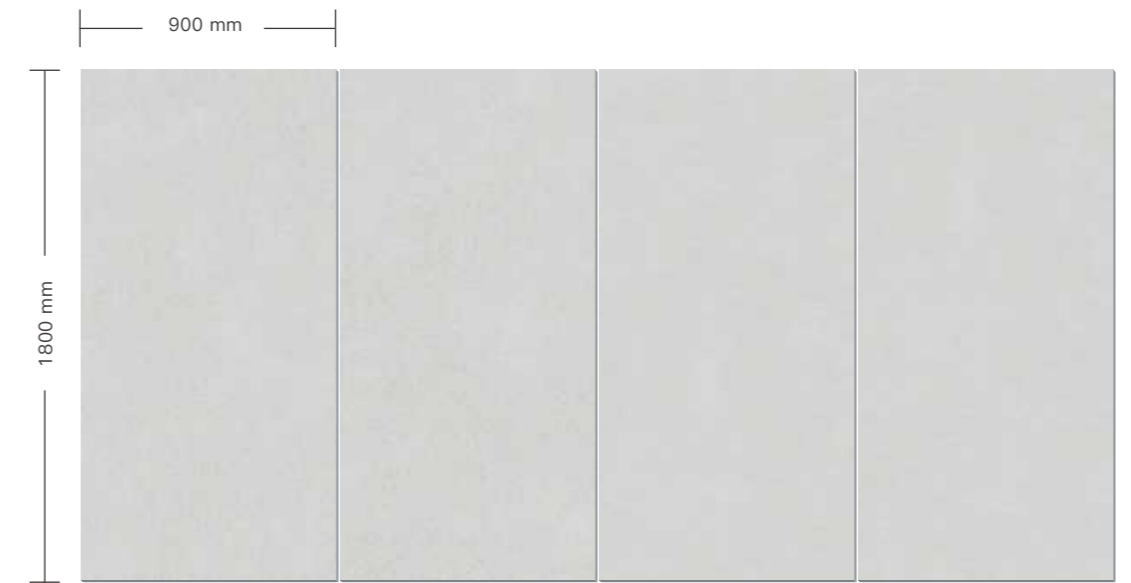

编码	No.	K01898743DAP
规格	Size	1800x900 mm
颜色	Colour	深灰色 / Dark Gray
质面	Surface	糖果釉 5.0
厚度	Thickness	$\frac{\nabla}{\blacktriangle}$ 11 mm
设计	Face	4 个打印面

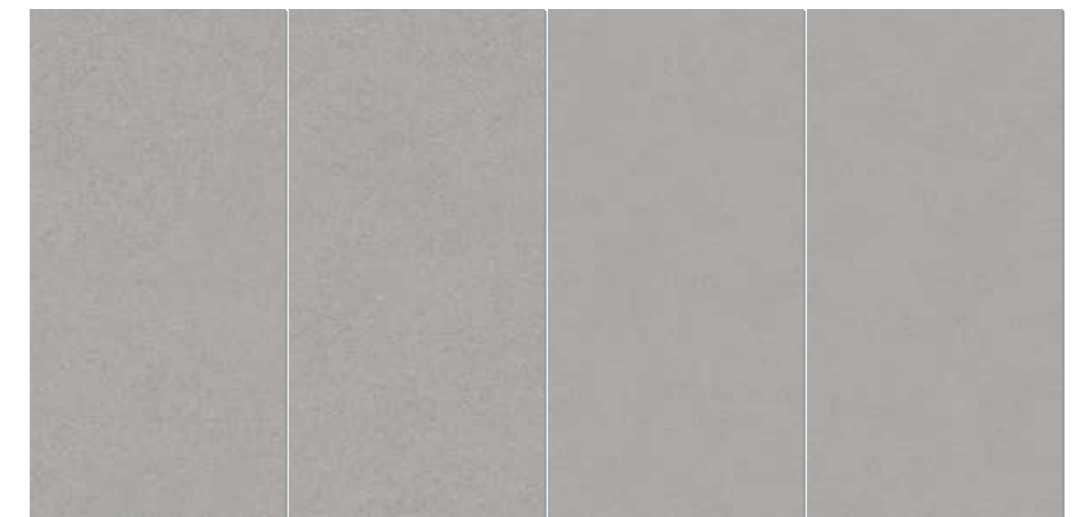



157



1500x750 mm 规格产品

OFFWHITE / Offwhite

卡米特 / Carmit



 Carmit / K1573759DAM

OFFWHITE

Offwhite



编码 No.	K1573627DAM
规格 Size	1500x750 mm
颜色 Colour	灰色 / Gray
质面 Surface	糖果釉 4.0
厚度 Thickness	11 mm
设计 Face	6 个打印面

CARMIT

卡米特



编码 No.	K1573760DAM
规格 Size	1500x750 mm
颜色 Colour	奶灰色 / Milk Gray
质面 Surface	糖果釉 4.0
厚度 Thickness	11 mm
设计 Face	6 个打印面



编码 No.	K1573759DAM
规格 Size	1500x750 mm
颜色 Colour	灰色 / Gray
质面 Surface	糖果釉 4.0
厚度 Thickness	11 mm
设计 Face	6 个打印面

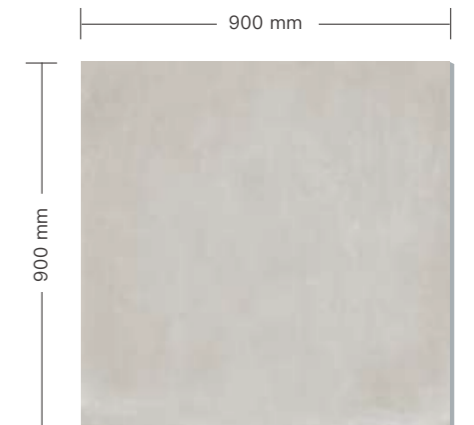

编码 No.	K0903759DAM
规格 Size	900x900 mm
颜色 Colour	灰色 / Gray
质面 Surface	糖果釉 4.0
厚度 Thickness	11 mm
设计 Face	12 个打印面



OFFWHITW / K1573627DAM



Carmit / K1573759DAM

9000



900x900 mm 规格产品

古韵逸香 / Melody

凯悦金沙 / Hyatt

卡米特 / Carmit

江南岸 / Beauty



MELODY

古韵逸香

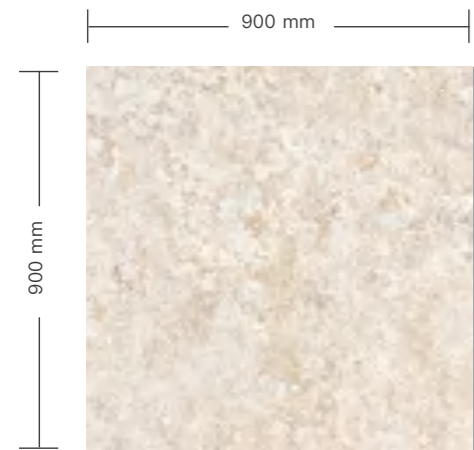

编码 No.	K0903335DAP
规格 Size	900×900 mm
颜色 Colour	粉黄色 / Pastel Yellow
质面 Surface	糖果釉 1.0
厚度 Thickness	11 mm
设计 Face	随机面



编码 No.	K0903337DAP
规格 Size	900×900 mm
颜色 Colour	中黄色 / Medium Yellow
质面 Surface	糖果釉 1.0
厚度 Thickness	11 mm
设计 Face	随机面

MELODY·DECOR

古韵逸香·配件

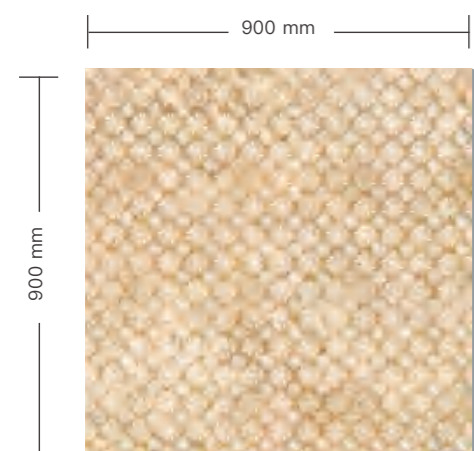

编码 No.	K0903337DHP
规格 Size	900×900 mm
颜色 Colour	中黄色 / Medium Yellow
质面 Surface	糖果釉 1.0
厚度 Thickness	11 mm
设计 Face	8 个打印面



编码 No.	K0903337DHP2
规格 Size	900×900 mm
颜色 Colour	中黄色 / Medium Yellow
质面 Surface	糖果釉 1.0
厚度 Thickness	11 mm
设计 Face	1 个打印面

HYATT

凯悦金沙



编码 No.	K0903715DAP
规格 Size	900×900 mm
颜色 Colour	米黄色 / Beige

质面 Surface	糖果釉 2.0
厚度 Thickness	11 mm
设计 Face	7 个打印面



编码 No.	K0903716DAP
规格 Size	900×900 mm
颜色 Colour	米灰色 / Grieger

质面 Surface	糖果釉 2.0
厚度 Thickness	11 mm
设计 Face	9 个打印面

BEAUTY

江南岸



编码 No.	K00908153DAR
规格 Size	900x900 mm
颜色 Colour	浅灰色 / Light Gray
质面 Surface	糖果釉 5.0
厚度 Thickness	11 mm
设计 Face	6 个打印面

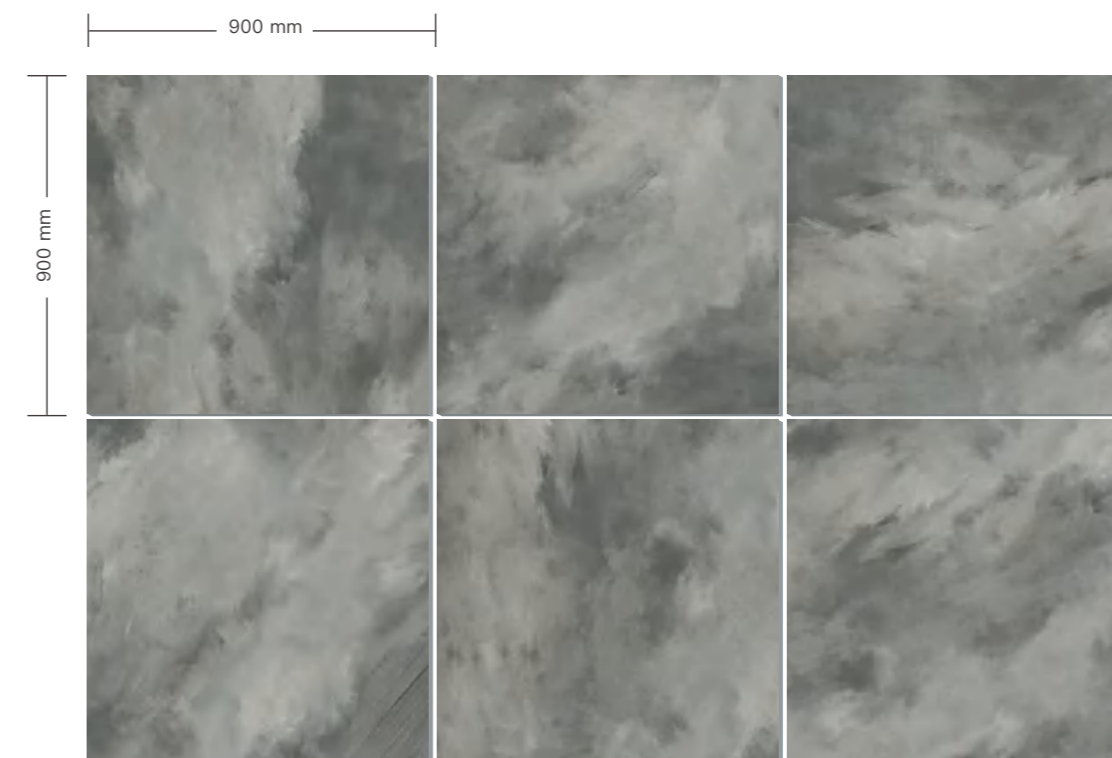

编码 No.	K00908154DAR
规格 Size	900x900 mm
颜色 Colour	深灰色 / Dark Gray

质面 Surface	糖果釉 5.0
厚度 Thickness	11 mm
设计 Face	6 个打印面



Beauty / K00908153DAR

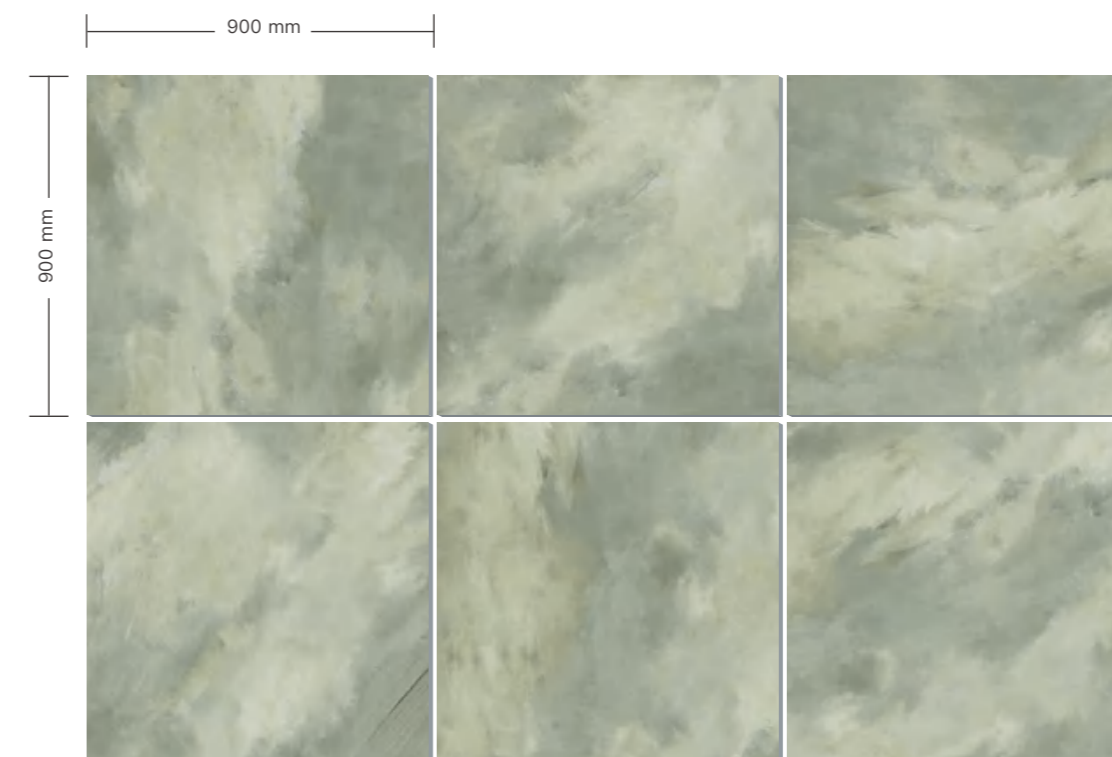

编码 No.	K00908155DAR
规格 Size	900x900 mm
颜色 Colour	翠绿色 / Viridis

质面 Surface	糖果釉 5.0
厚度 Thickness	11 mm
设计 Face	6 个打印面

CLOUR BOARD · 900×900mm

古韵逸香

Melody

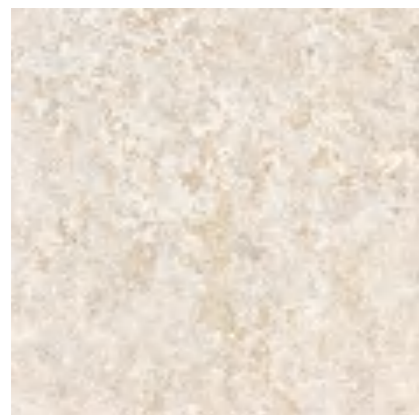

编码 No.	K0903335DAP
设计 Face.	随机面
质面 Surface.	糖果釉 1.0
厚度 Thickness.	±11 mm

编码 No.	K0903337DAP
设计 Face.	随机面
质面 Surface.	糖果釉 1.0
厚度 Thickness.	±11 mm

古韵逸香·配件

Melody·Decor



编码 No.	K0903337DHP
设计 Face.	8 个打印面
质面 Surface.	糖果釉 1.0
厚度 Thickness.	±11 mm

编码 No.	K0903337DHP2
设计 Face.	1 个打印面
质面 Surface.	糖果釉 1.0
厚度 Thickness.	±11 mm

凯悦金沙

Hyatt

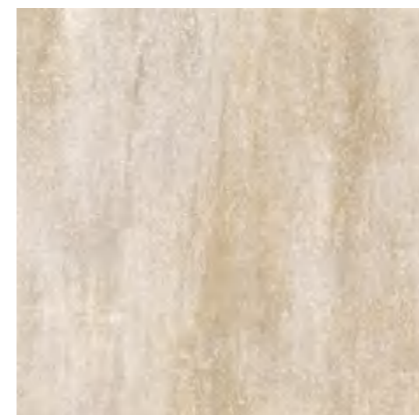

编码 No.	K0903715DAP
设计 Face.	7 个打印面
质面 Surface.	糖果釉 2.0
厚度 Thickness.	±11 mm

编码 No.	K0903716DAP
设计 Face.	9 个打印面
质面 Surface.	糖果釉 2.0
厚度 Thickness.	±11 mm

卡米特

Carmit



编码 No.	K0903759DAM
设计 Face.	12 个打印面
质面 Surface.	糖果釉 4.0
厚度 Thickness.	±11 mm

江南岸

Beauty

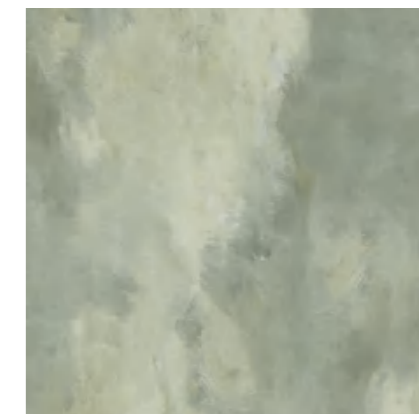
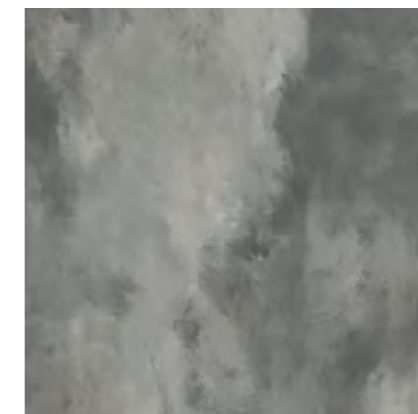

编码 No.	K00908153DAR
设计 Face.	6 个打印面
质面 Surface.	糖果釉 5.0
厚度 Thickness.	±11 mm

编码 No.	K00908154DAR
设计 Face.	6 个打印面
质面 Surface.	糖果釉 5.0
厚度 Thickness.	±11 mm

编码 No.	K00908155DAR
设计 Face.	6 个打印面
质面 Surface.	糖果釉 5.0
厚度 Thickness.	±11 mm

008



800×800 mm 规格产品

因特拉肯 / Interlaken

安哥拉灰 / Angela

海星沙 / Sand

SAND

海星沙

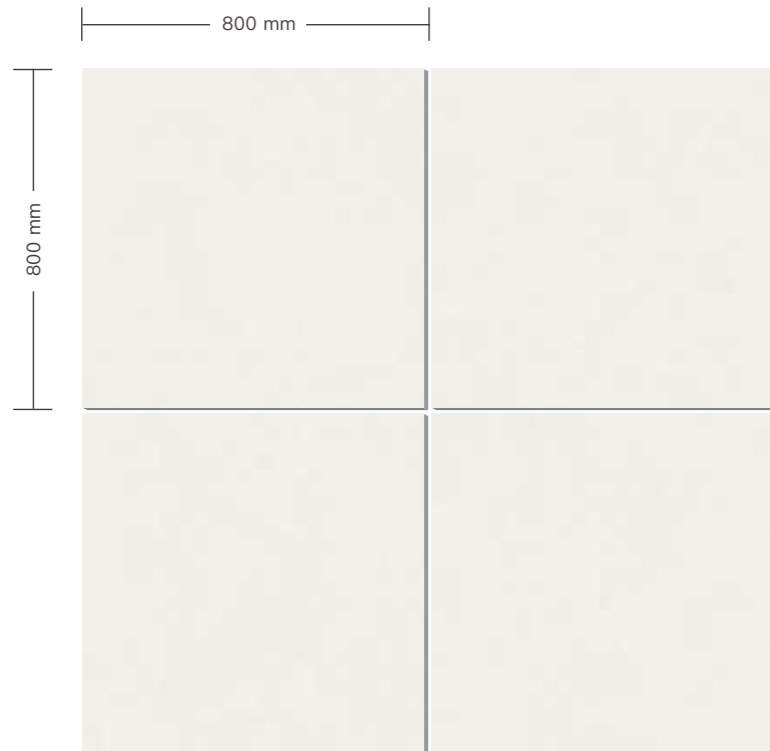

编码 No.	K00808751YDN
规格 Size	800×800 mm
颜色 Colour	奶黄色 / Cream Yellow
质面 Surface	糖果釉 7.0
厚度 Thickness	±10 mm
设计 Face	4个打印面

ANGELA

安哥拉灰

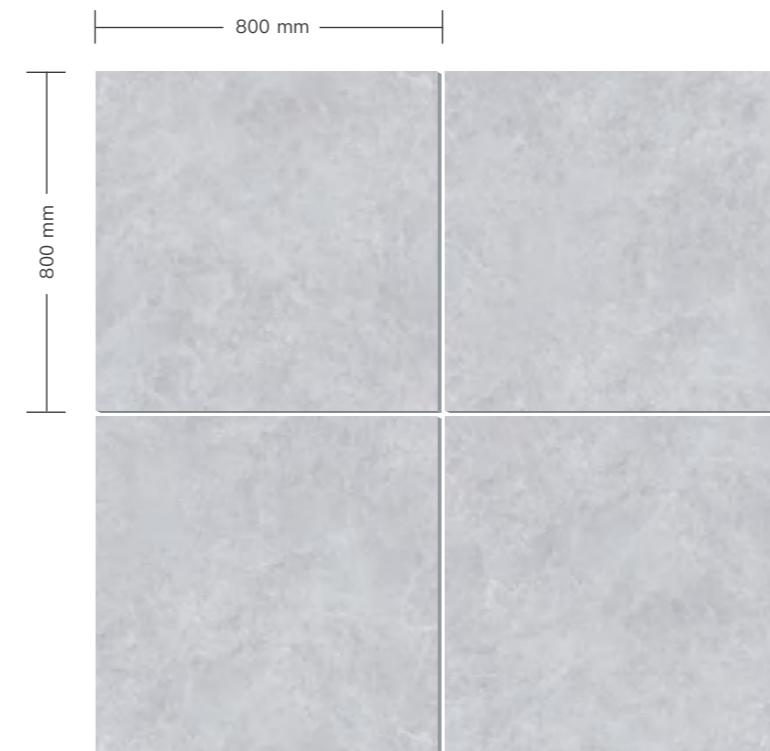

编码 No.	K00808750YDN
规格 Size	800×800 mm
颜色 Colour	灰色 / Gray
质面 Surface	糖果釉 7.0
厚度 Thickness	±10 mm
设计 Face	4个打印面



糖果釉 | Sugar Glaze | 800x800 mm

INTERLAKEN

因特拉肯



编码 No. K00808749YDN

规格 Size 800x800 mm

颜色 Colour 浅灰色 / Light Gray

质面 Surface 糖果釉 7.0

厚度 Thickness \pm 10 mm

设计 Face 9 个打印面



CLOUR BOARD · 900×900mm

海星沙

Sand

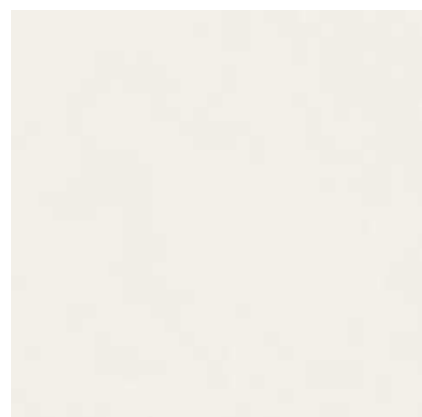

编码 No. K00808751YDN

设计 Face. 4 个打印面

质面 Surface. 糖果釉 7.0

厚度 Thickness. ± 10 mm

安哥拉灰

Angela

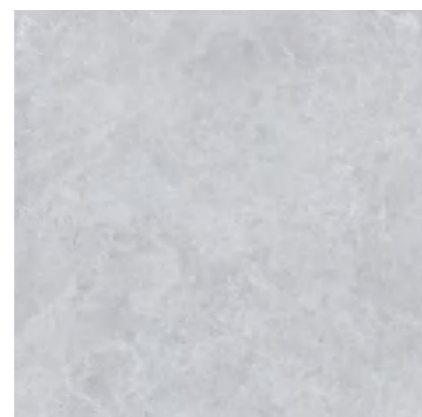

编码 No. K00808750YDN

设计 Face. 4 个打印面

质面 Surface. 糖果釉 7.0

厚度 Thickness. ± 10 mm

因特拉肯

Interlaken

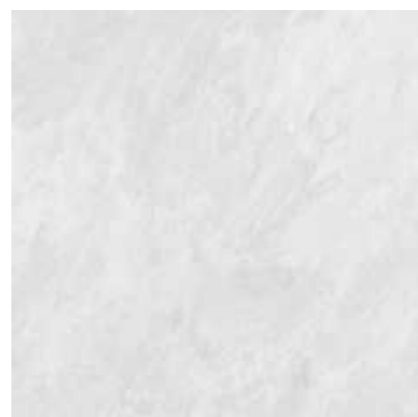

编码 No. K00808749YDN

设计 Face. 9 个打印面

质面 Surface. 糖果釉 7.0

厚度 Thickness. ± 10 mm



6000



600x600 mm 规格产品

灵骏灰 / Meteor



Meteor / K00608083DAR+K00608082HBR

Meteor / K00608082DAR

METEOR

灵骏灰

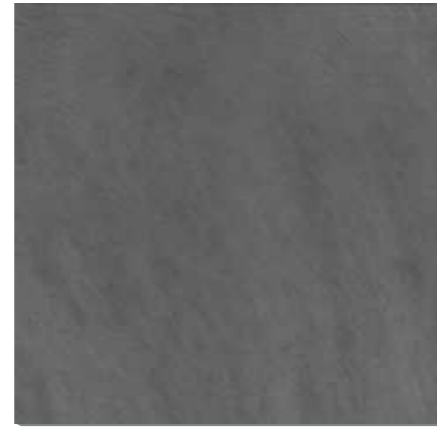
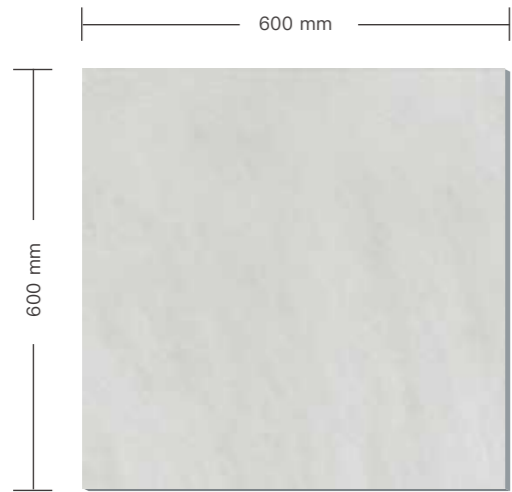

编码 No.	K00608082DAR
规格 Size	600x600 mm
颜色 Colour	浅灰色 / Light Gray
质面 Surface	糖果釉 5.0
厚度 Thickness	10 mm
设计 Face	6 个打印面

编码 No.	K00608083DAR
规格 Size	600x600 mm
颜色 Colour	中灰色 / Gray
质面 Surface	糖果釉 5.0
厚度 Thickness	10 mm
设计 Face	6 个打印面

METEOR·DECOR

灵骏灰·配件

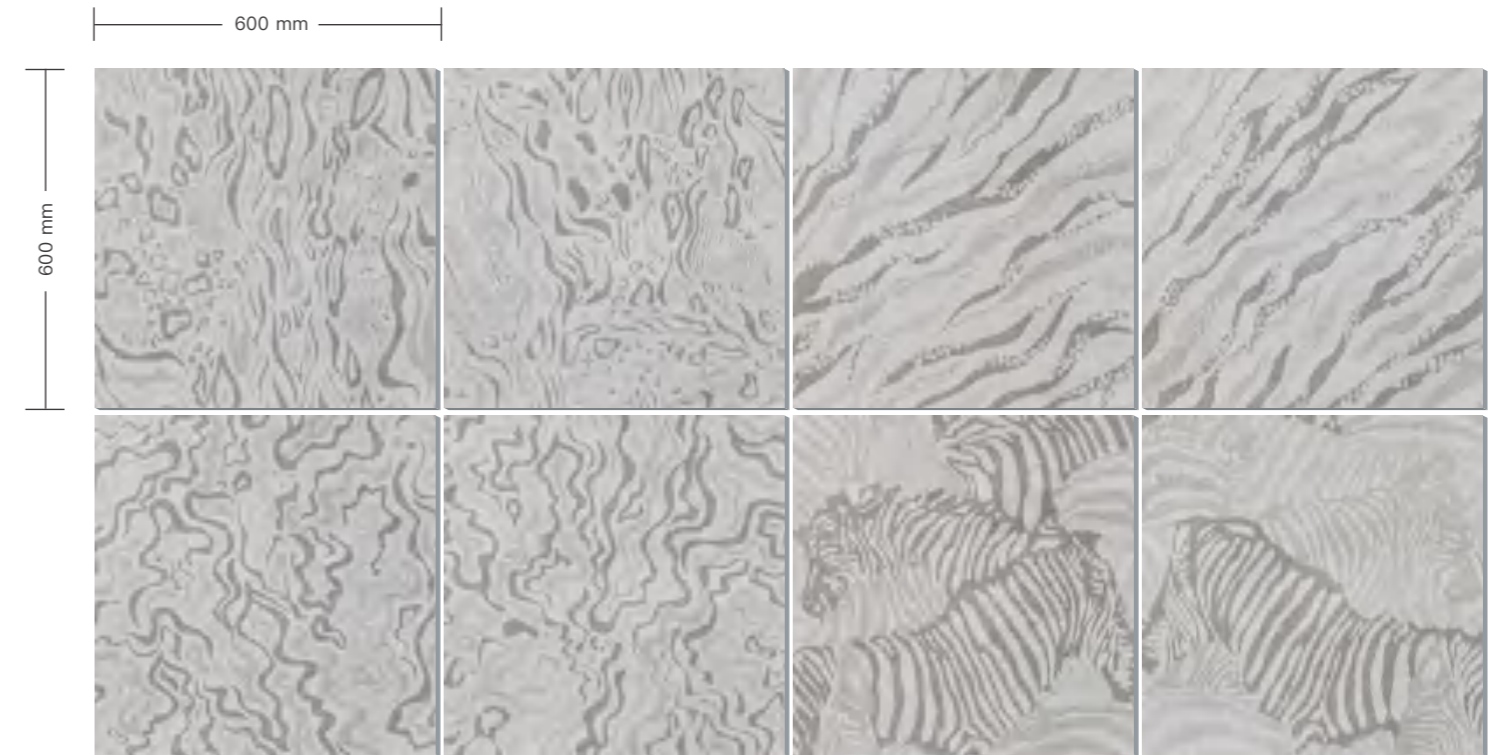

编码 No.	K00608082HBR
规格 Size	600x600 mm
颜色 Colour	浅灰色 / Light Gray

质面 Surface	糖果釉 5.0
厚度 Thickness	10 mm
设计 Face	8 个打印面



03

真石釉

MARBLE TOUCH
SURFACE



花
色
COLOR



肌
理
TEXTURE



触
感
TACTILE SENSATION

岂止于真

金意陶拥有原创专利的雅光大理石新品类，以全球严选的高端奢宝石大理石为设计蓝本，以行业唯一数码模具与传统模具复合叠加的工艺技术，纹理由内生长自然真实，同时在防滑耐磨耐污性能方面，又远超天然大理石。

源于石而胜于石。

KITO has the original patent of the new matt finish marble tiles. The design is based on the high-end luxury marble selected from all over the world, with the digital mix traditional mould technology, the texture looks like grow naturally inside of the tiles. At the same time, it is far superior to natural marble in terms of anti-skid and stain resistance. From stone, but better than stone.



157



1500x750 mm 规格产品

慕斯米 / Mousse

格兰灰 / Gran

唐古拉 / Tanggula



MOUSSE

慕斯米

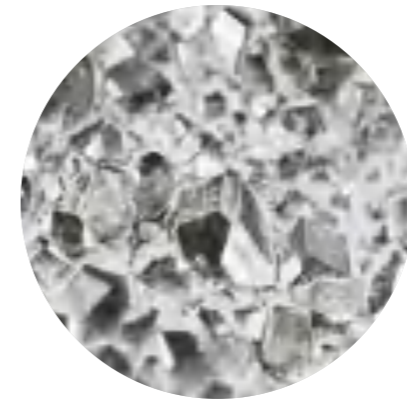

- 凝玉 -
JADE



- 浅灰色 -
LIGHT GRAY



- 真石釉 -
MARBLE TOUCH SURFACE



编码 No. K01578537YSN
规格 Size 1500x750 mm
颜色 Colour 浅灰色 / Light Gray

质面 Surface 真石釉
厚度 Thickness $\frac{1}{4}$ 11 mm
设计 Face 4 个设计面





Gran / K01578533YSN



GRAN

格兰灰

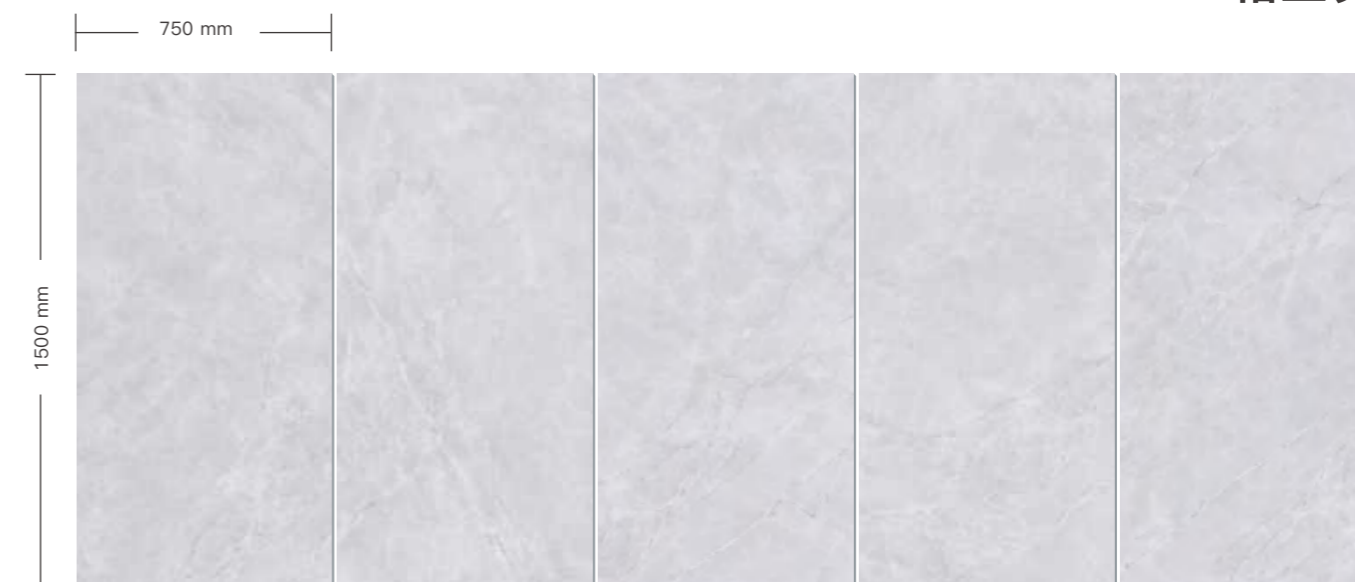

编码 No.	K01578533YSN
规格 Size	1500×750 mm
颜色 Colour	灰色 / Gray

质面 Surface	真石釉
厚度 Thickness	11 mm
设计 Face	5个打印面

TANGGULA

唐古拉

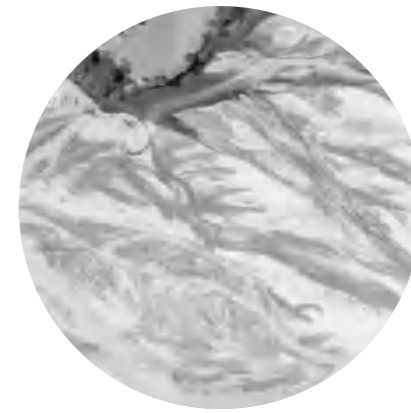

- 山脉纹理 -
MOUNTAIN TEXTURE



- 灰色 -
GRAY



- 真石釉 -
MARBLE TOUCH SURFACE

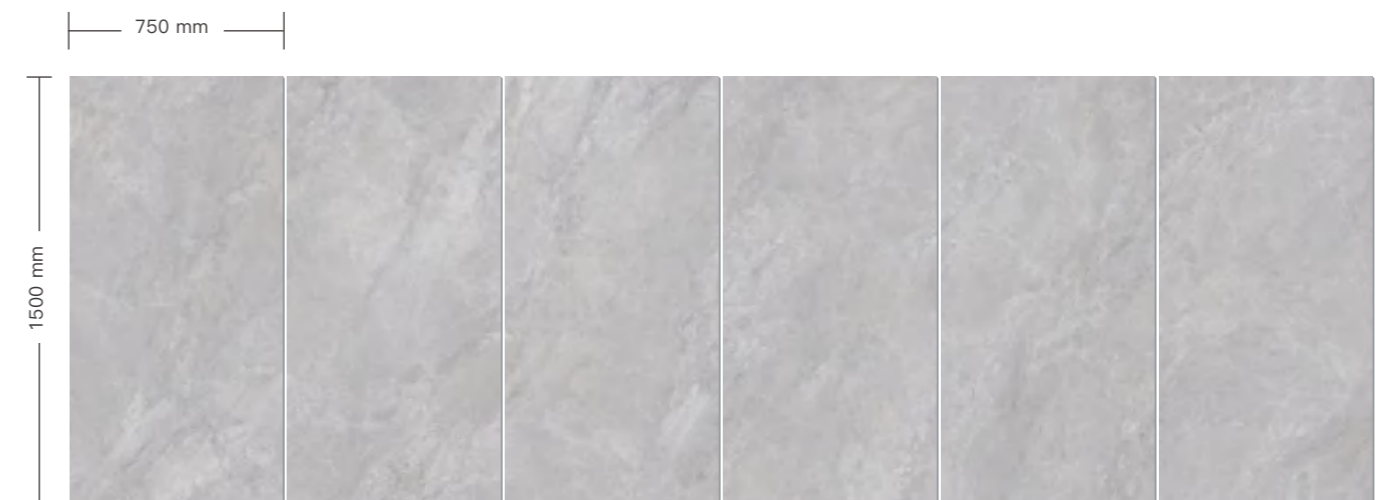

编码 No.	K01578531YSN
规格 Size	1500x750 mm
颜色 Colour	灰色 / Gray

质面 Surface	真石釉
厚度 Thickness	11 mm
设计 Face	6 个打印面



CLOUR BOARD · 1500×750mm

慕斯米
Mousse



编码 No.	K01578537YSN
设计 Face.	4 个打印面
质面 Surface.	真石釉
厚度 Thickness.	±11 mm

格兰灰
Gran



编码 No.	K01578533YSN
设计 Face.	5 个打印面
质面 Surface.	真石釉
厚度 Thickness.	±11 mm

唐古拉
Tanggula



编码 No.	K01578531YSN
设计 Face.	6 个打印面
质面 Surface.	真石釉
厚度 Thickness.	±11 mm



04

现代仿古

MODERN SERIES



质感
TEXTURE



风格
STYLE



混搭
MIX AND MATCH

我就是风向标

以混搭手法融入水泥、布料、岩石、金属等不同的时尚元素进行设计，小到 600×600，大到 1500×750，无论大空间小空间都能满足。金意陶是国内现代仿古砖的领航者、风向标。

One of KITO best selling series, mix and match cement, fabric, sandstone and metal elements, sizes from 600x600 to 1500x750, This series is widely used for both indoor and outdoor.



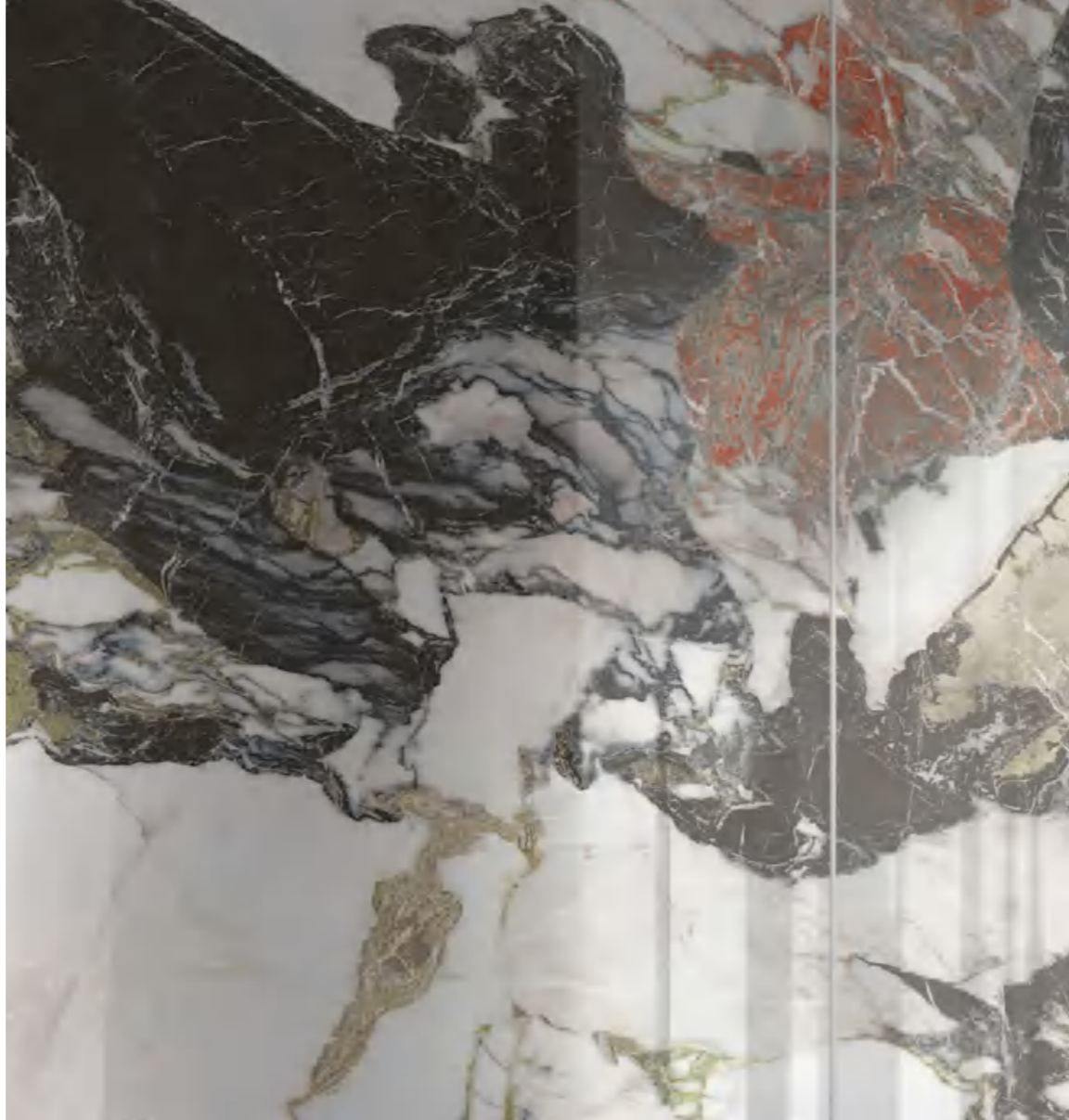

PRIMAVERA

岩板 锦绣画屏

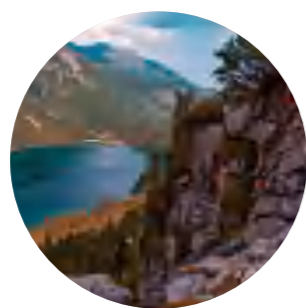

- 俊秀山河 -
SCENERY

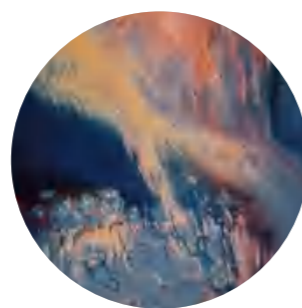

- 彩色 -
COLOURS

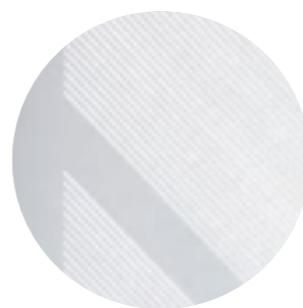

-35°柔光面-
35° HONED

2600×800mm 规格产品

锦绣画屏 / Primavera

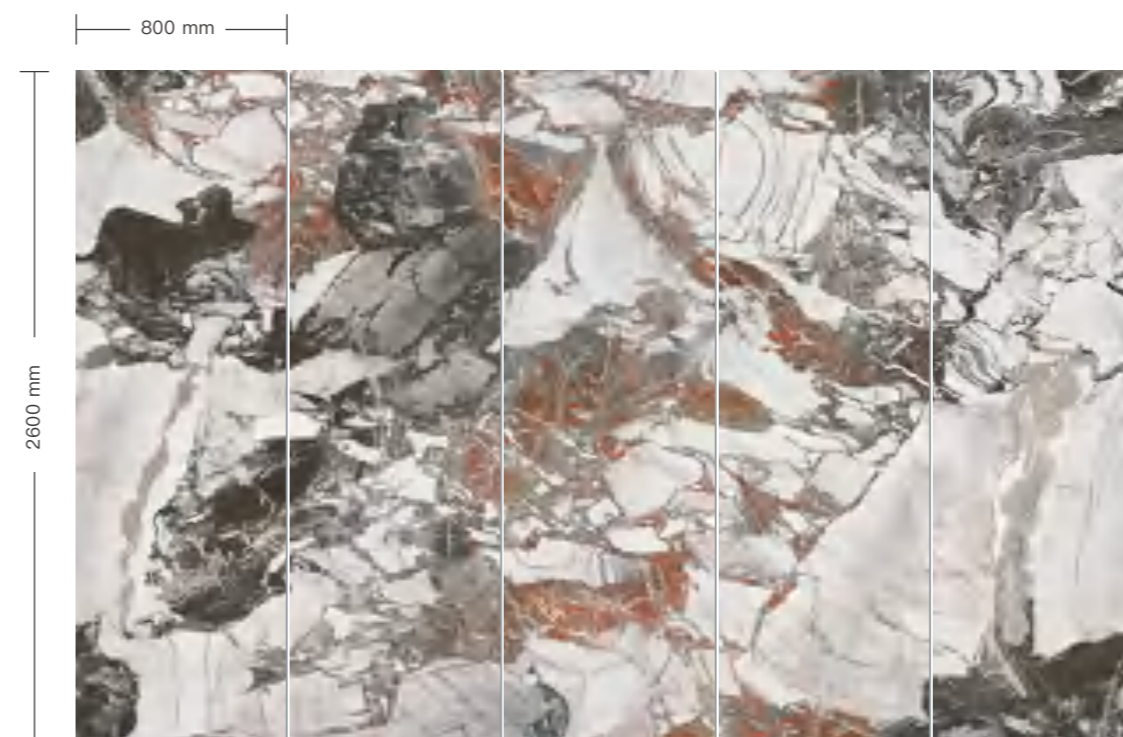

编码 No.	K02688337BAM-1/5
规格 Size	2600×800 mm
颜色 Colour	彩色 / Colours
质面 Surface	35°柔光面
厚度 Thickness	9 mm
设计 Face	5片一组左右连纹



1500x750mm 规格产品

海伦灰 / Helena

欧若拉 / Aurora

雪域石 / Snow Marble

底特律 / Detroit

米兰灰 / Milan Grey

天山白 / Niveous

清云幕 / Cloud



HELENA

海伦灰



- 石根纹 -
STONE ROOT GRAIN



- 暖灰调 -
WARM GREY TONE



- 雅光面 -
MATTE

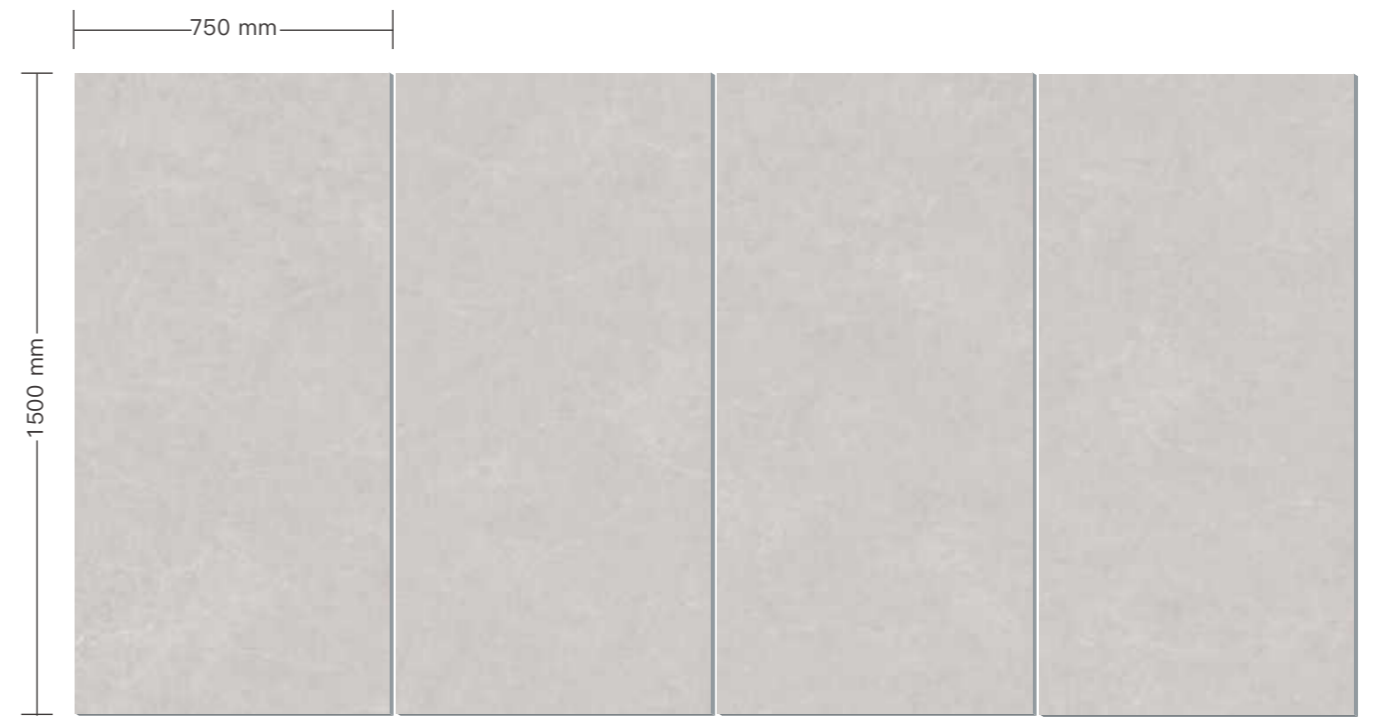

编码 No.	K01578541TAN
规格 Size	1500x750 mm
颜色 Colour	中灰色 / Gray

质面 Surface	雅光面
厚度 Thickness	11 mm
设计 Face	4个打印面

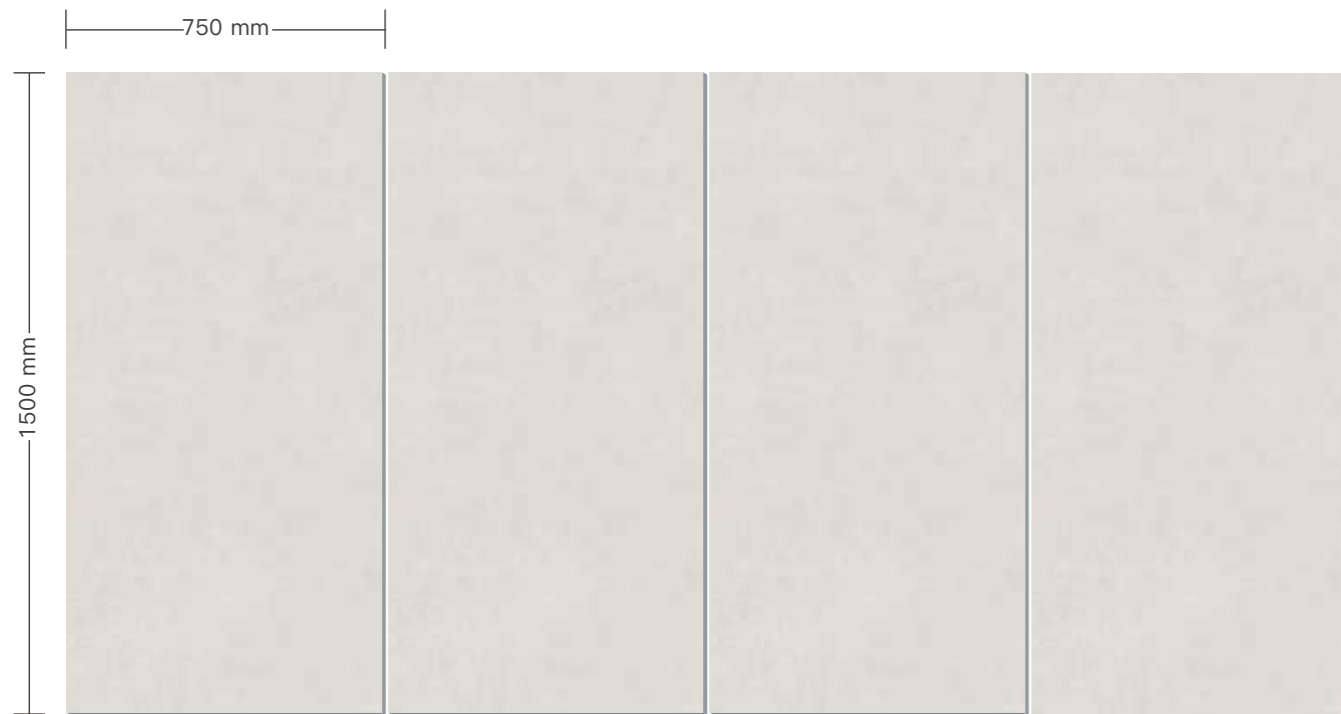

编码 No.	K01578540TAN
规格 Size	1500x750 mm
颜色 Colour	米灰色 / Griège

质面 Surface	雅光面
厚度 Thickness	11 mm
设计 Face	4个打印面

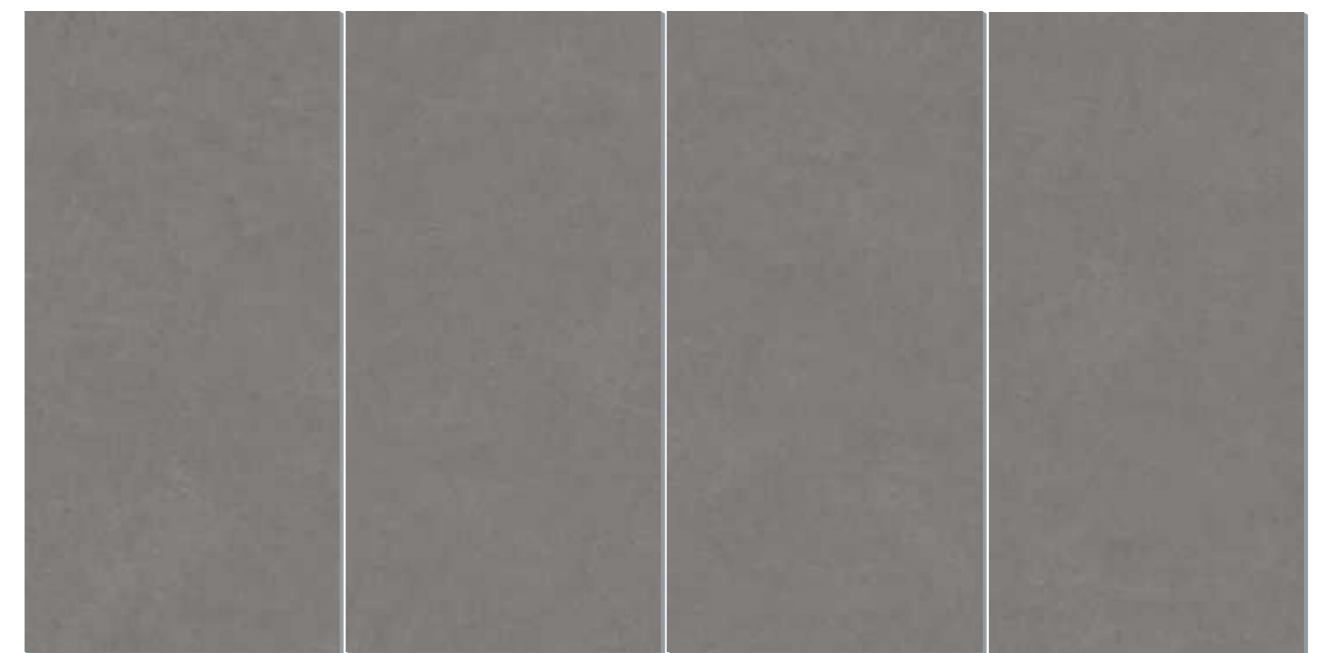

编码 No.	K01578542TAN
规格 Size	1500x750 mm
颜色 Colour	深灰色 / Dark Gray

质面 Surface	雅光面
厚度 Thickness	11 mm
设计 Face	4个打印面

AURORA

欧若拉

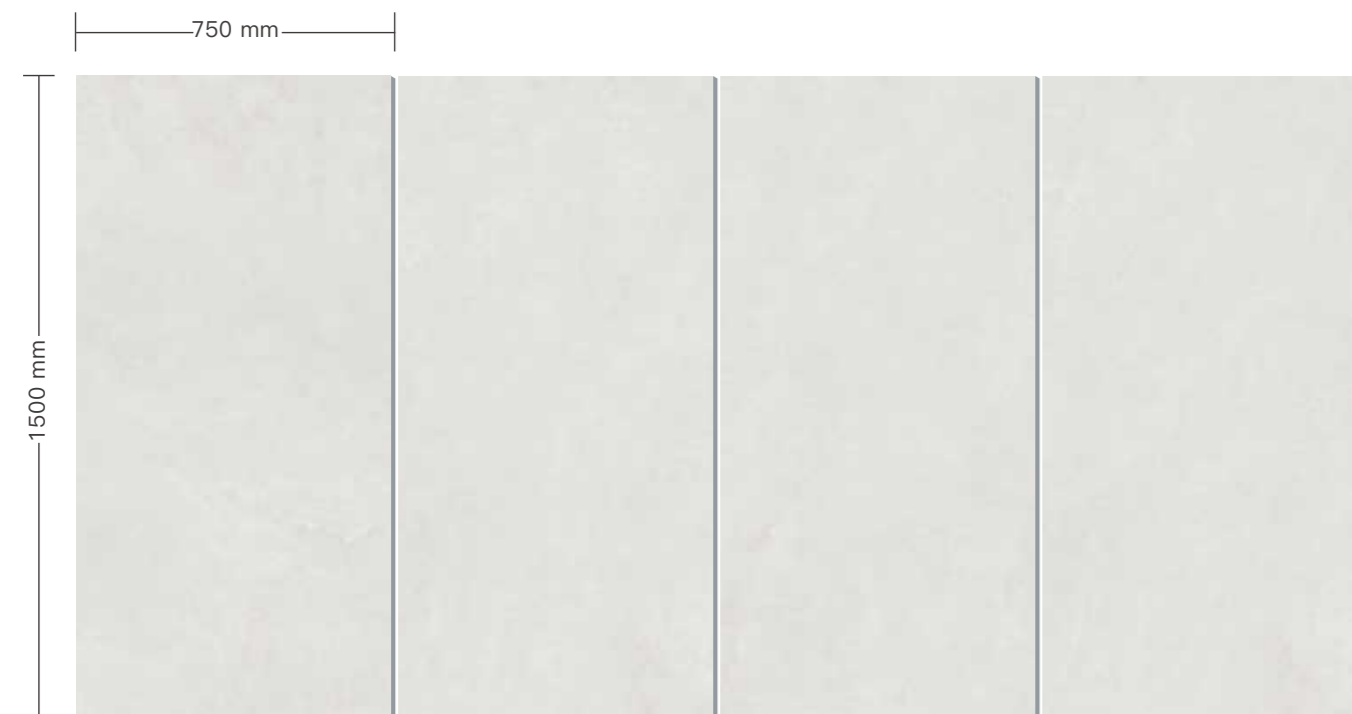

编码 No.	K01578723TAN
规格 Size	1500x750 mm
颜色 Colour	浅灰色 / Light Gray

质面 Surface	雅光面
厚度 Thickness	11 mm
设计 Face	4个打印面

MILAN GREY

米兰灰

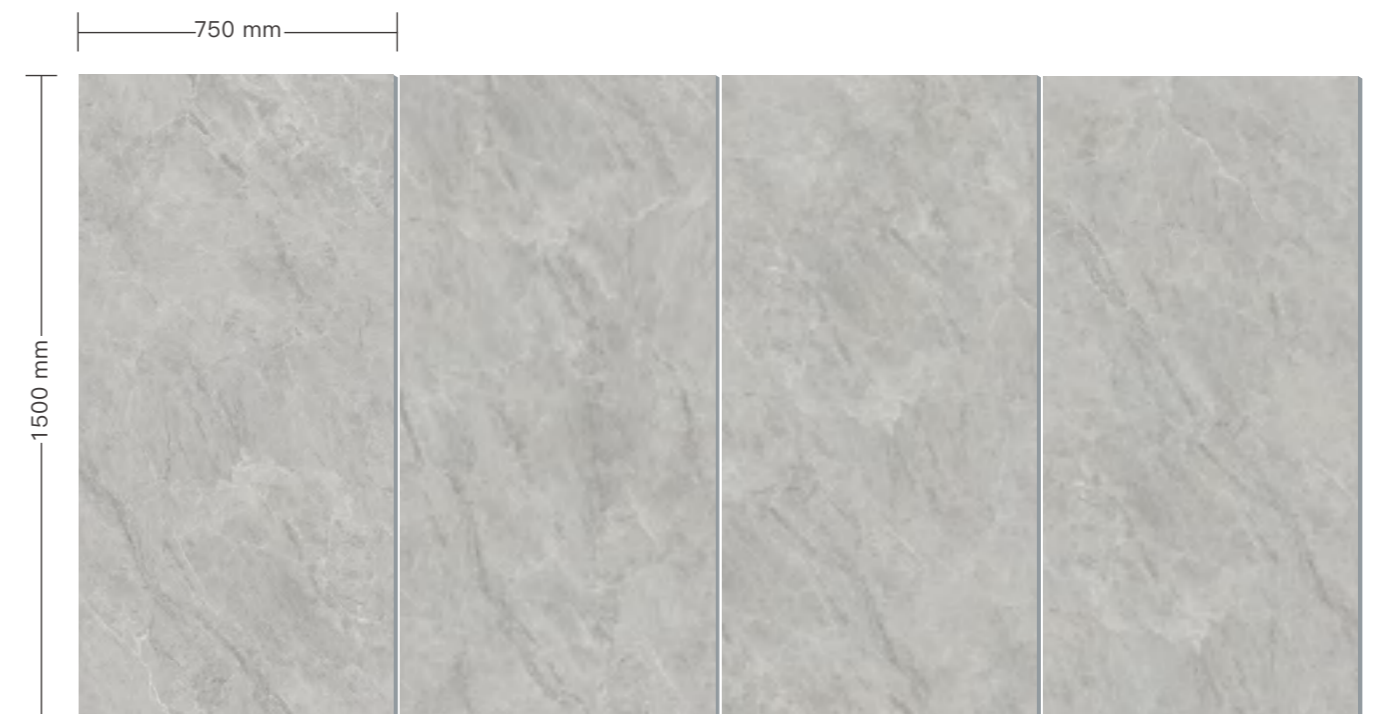

编码 No.	K01578727TAN
规格 Size	1500x750 mm
颜色 Colour	深灰色 / Dark Gray

质面 Surface	雅光面
厚度 Thickness	11 mm
设计 Face	4个打印面



Aurora / K01578723TAN



Milan Grey / K01578727TAN

SNOW MARBLE

雪域石

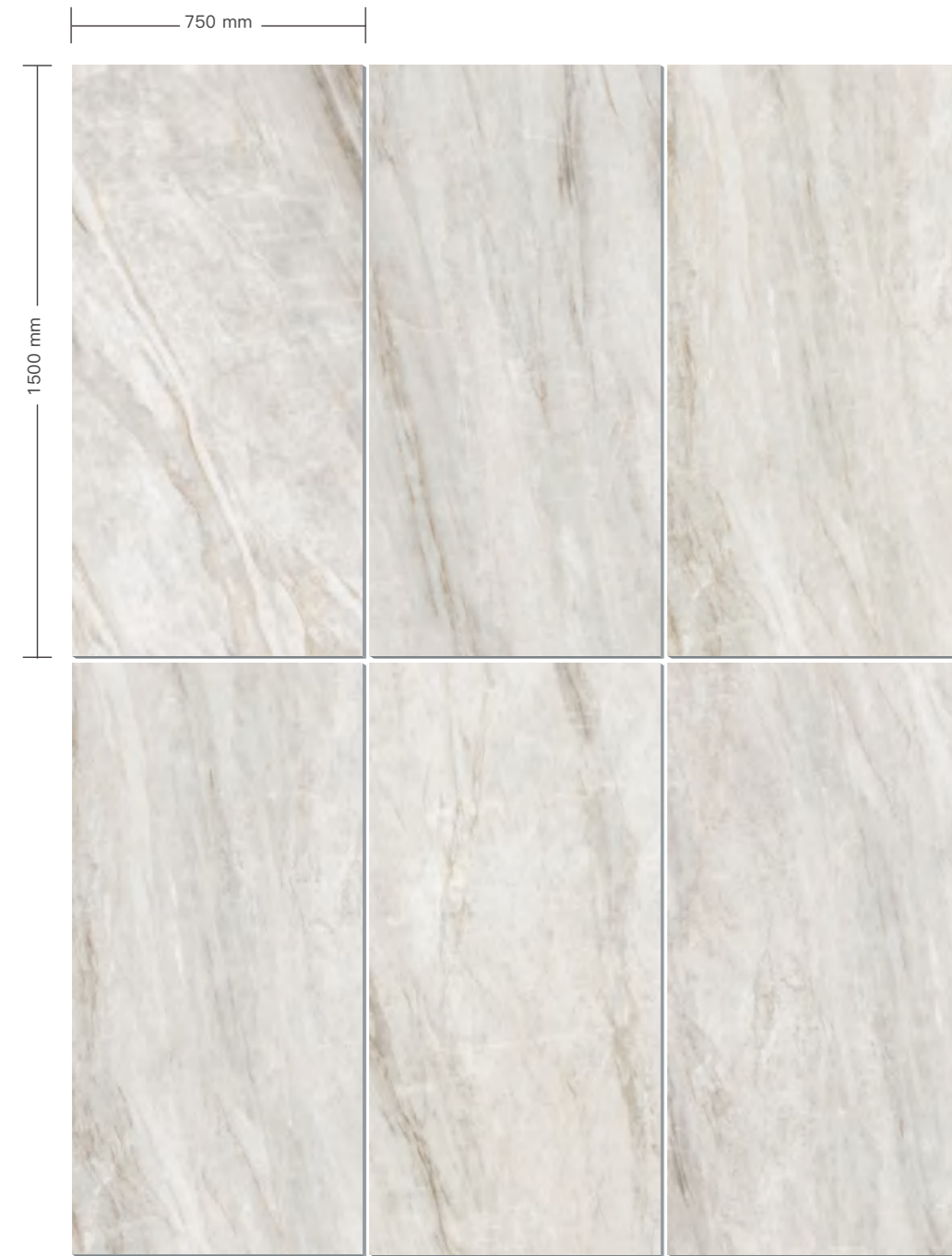

Snow Marble /K01578725TAN

编码 No.	K01578725TAN
规格 Size	1500x750 mm
颜色 Colour	灰色 / Gray

质面 Surface	雅光面
厚度 Thickness	$\frac{1}{2}$ 11 mm
设计 Face	6个打印面



DETROIT

底特律

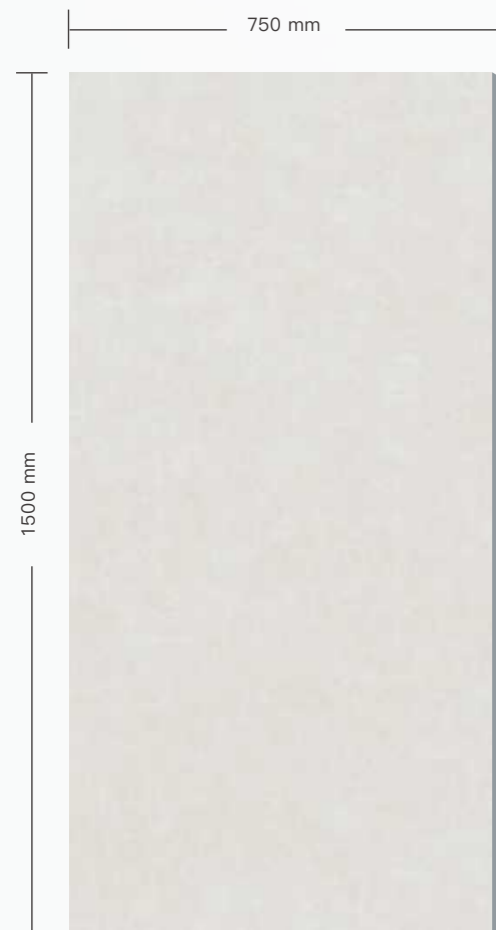

编码 No.	K01578351TAN
规格 Size	1500x750 mm
颜色 Colour	奶黄色 / Cream Yellow
质面 Surface	雅光面
厚度 Thickness	▼ ▲ 11 mm
设计 Face	4 个打印面

编码 No.	K01578243TAN
规格 Size	1500x750 mm
颜色 Colour	浅灰色 / Light Gray
质面 Surface	雅光面
厚度 Thickness	▼ ▲ 11 mm
设计 Face	4 个打印面

编码 No.	K01578244TAN
规格 Size	1500x750 mm
颜色 Colour	中灰色 / Gray
质面 Surface	雅光面
厚度 Thickness	▼ ▲ 11 mm
设计 Face	4 个打印面

编码 No.	K01578245TAN
规格 Size	1500x750 mm
颜色 Colour	深灰色 / Dark Gray
质面 Surface	雅光面
厚度 Thickness	▼ ▲ 11 mm
设计 Face	4 个打印面

编码 No.	K01578702TAN
规格 Size	1500x750 mm
颜色 Colour	灰白色 / Offwhite
质面 Surface	雅光面
厚度 Thickness	▼ ▲ 11 mm
设计 Face	4 个打印面



NIVEOUS

天山白



编码 No.	K01578047TAN
规格 Size	1500x750 mm
颜色 Colour	白色 / White

质面 Surface	雅光面
厚度 Thickness	11 mm
设计 Face	6 个打印面

CLOUD

清云幕

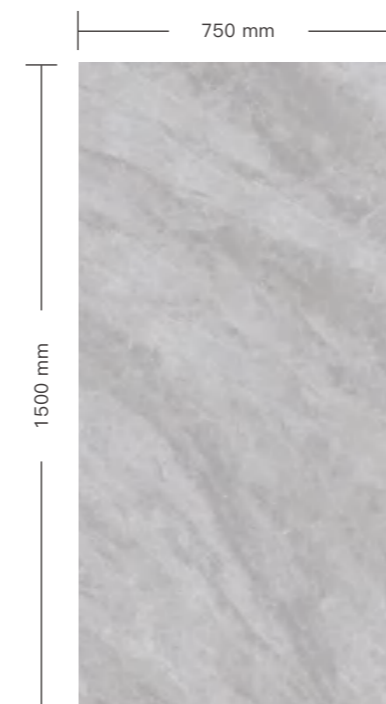

编码 No.	K01578098TAN
规格 Size	1500x750 mm
颜色 Colour	灰色 / Gray
质面 Surface	雅光面
厚度 Thickness	11 mm
设计 Face	4 个打印面

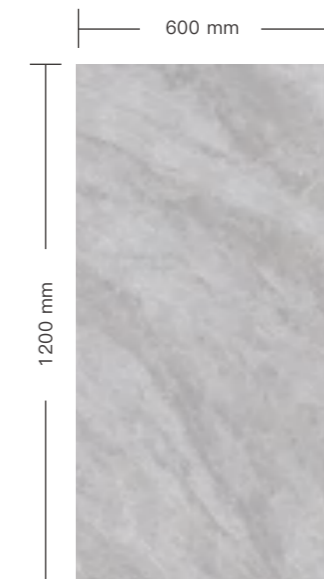

编码 No.	K01268098TAN
规格 Size	1200x600 mm
颜色 Colour	灰色 / Gray
质面 Surface	雅光面
厚度 Thickness	10 mm
设计 Face	6 个打印面



CLOUR BOARD · 1500×750mm

底特律

Detroit

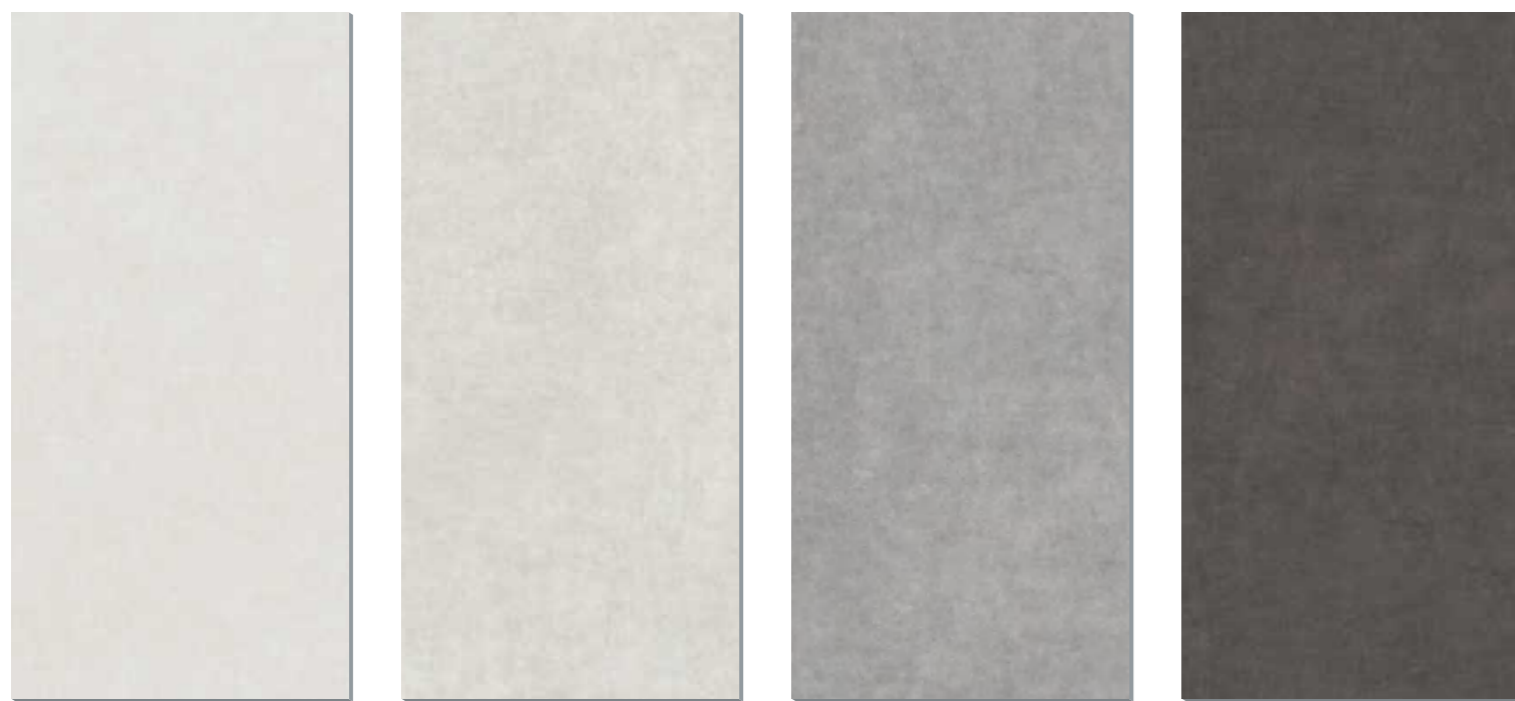

编码 No.	K01578351TAN	编码 No.	K01578243TAN	编码 No.	K01578244TAN	编码 No.	K01578245TAN
设计 Face.	4 个打印面	设计 Face.	4 个打印面	设计 Face.	4 个打印面	设计 Face.	4 个打印面
质面 Surface.	雅光面	质面 Surface.	雅光面	质面 Surface.	雅光面	质面 Surface.	雅光面
厚度 Thickness.	±11 mm	厚度 Thickness.	±11 mm	厚度 Thickness.	±11 mm	厚度 Thickness.	±11 mm

底特律

Detroit



编码 No.	K01578702TAN
设计 Face.	4 个打印面
质面 Surface.	雅光面
厚度 Thickness.	±11 mm

海伦灰

Helena

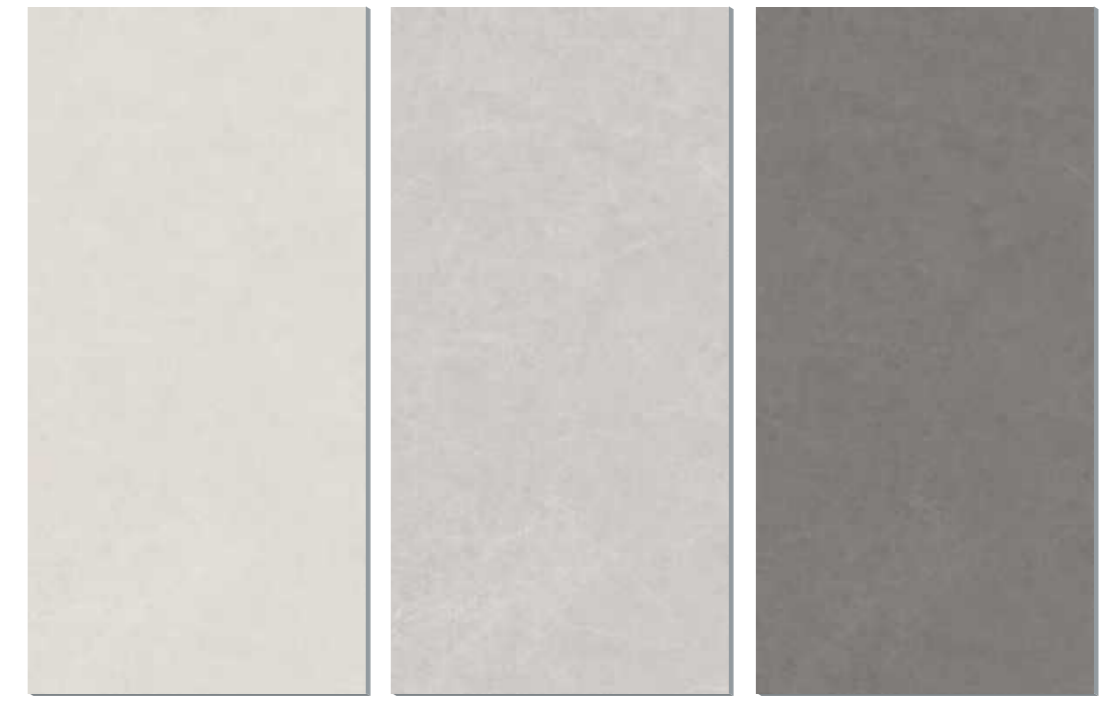

编码 No.	K01578540TAN	编码 No.	K01578541TAN	编码 No.	K01578542TAN
设计 Face.	4 个打印面	设计 Face.	4 个打印面	设计 Face.	4 个打印面
质面 Surface.	雅光面	质面 Surface.	雅光面	质面 Surface.	雅光面
厚度 Thickness.	±11 mm	厚度 Thickness.	±11 mm	厚度 Thickness.	±11 mm

欧若拉
Aurora



编码 No.	K01578723TAN
设计 Face.	4 个打印面
质面 Surface.	雅光面
厚度 Thickness.	11 mm

雪域石
Snow Marble

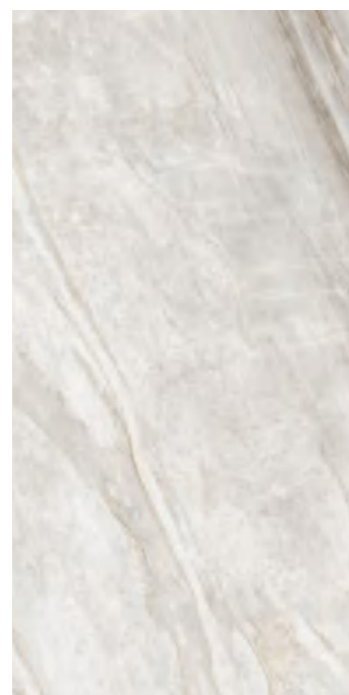

编码 No.	K01578725TAN
设计 Face.	6 个打印面
质面 Surface.	雅光面
厚度 Thickness.	11 mm

米兰灰
Milan Grey

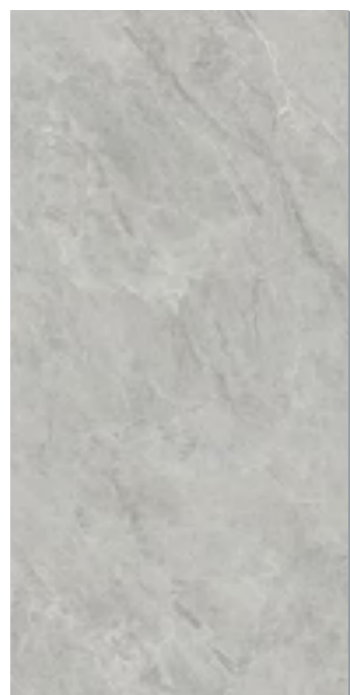

编码 No.	K01578727TAN
设计 Face.	4 个打印面
质面 Surface.	雅光面
厚度 Thickness.	11 mm

天山白
Niveous



编码 No.	K01578047TAN
设计 Face.	6 个打印面
质面 Surface.	雅光面
厚度 Thickness.	11 mm

清云幕
Cloud



编码 No.	K01578098TAN
设计 Face.	4 个打印面
质面 Surface.	雅光面
厚度 Thickness.	11 mm



Cloud /K01578098TAN

126

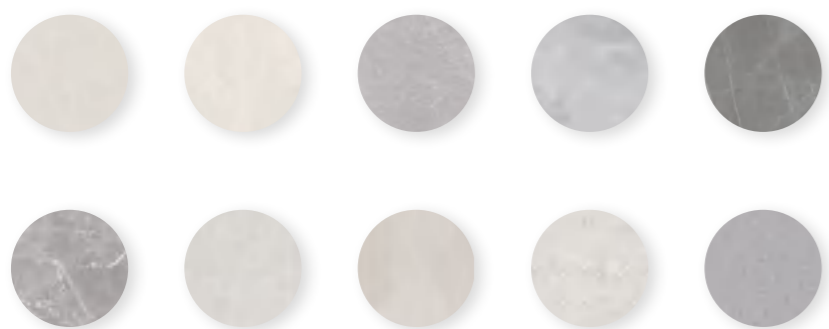

1200x600mm 规格产品

海伦灰 / Helena

斯特金 / Strage

格律诗 / Poetry

清云幕 / Cloud

烟雨纱 / Yarn

月光灰 / Moon

底特律 / Detroit

梅森布纹 / Fabric

水磨·素罗 / Beige Terrazzo

水磨·星辉 / Grey Terrazzo



HELENA

海伦灰



Helena / K01268540TAN



编码 No.	K01268540TAN
规格 Size	1200x600 mm
颜色 Colour	米灰色 / Griege
质面 Surface	雅光面
厚度 Thickness	±10 mm
设计 Face	4 个打印面



编码 No.	K01268541TAN
规格 Size	1200x600 mm
颜色 Colour	中灰色 / Gray
质面 Surface	雅光面
厚度 Thickness	±10 mm
设计 Face	4 个打印面



编码 No.	K01268542TAN
规格 Size	1200x600 mm
颜色 Colour	深灰色 / Dark Gray
质面 Surface	雅光面
厚度 Thickness	±10 mm
设计 Face	4 个打印面



Helena / K01268541TAN

STRAGE

斯特金



- 玉石 -
JADE



- 米色 -
BEIGE



- 雅光面 -
MATTE



编码 No.	K01268732TAN
规格 Size	1200x600 mm
颜色 Colour	米色 / Beige

质面 Surface	雅光面
厚度 Thickness	10 mm
设计 Face	4 个打印面

POETRY

格律诗



- 石根纹 -
STONE ROOT GRAIN



- 灰色 -
GRAY



- 雅光面 -
MATTE



编码 No.	K01268733TAN
规格 Size	1200x600 mm
颜色 Colour	灰色 / Gray

质面 Surface	雅光面
厚度 Thickness	10 mm
设计 Face	4 个打印面

YARN

烟雨纱

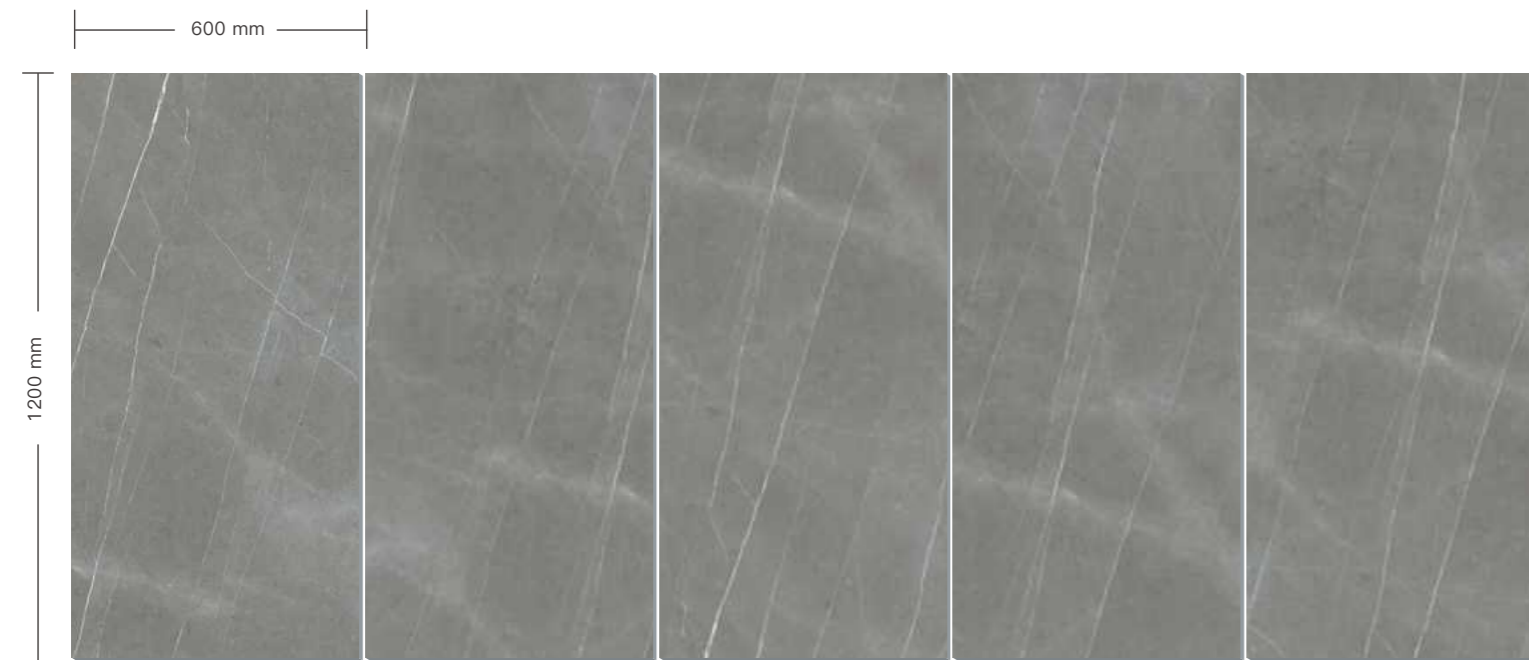

编码 No.	K01268094TAN
规格 Size	1200x600 mm
颜色 Colour	灰色 / Gray

质面 Surface	雅光面
厚度 Thickness	10 mm
设计 Face	5 个打印面

MOON

月光灰

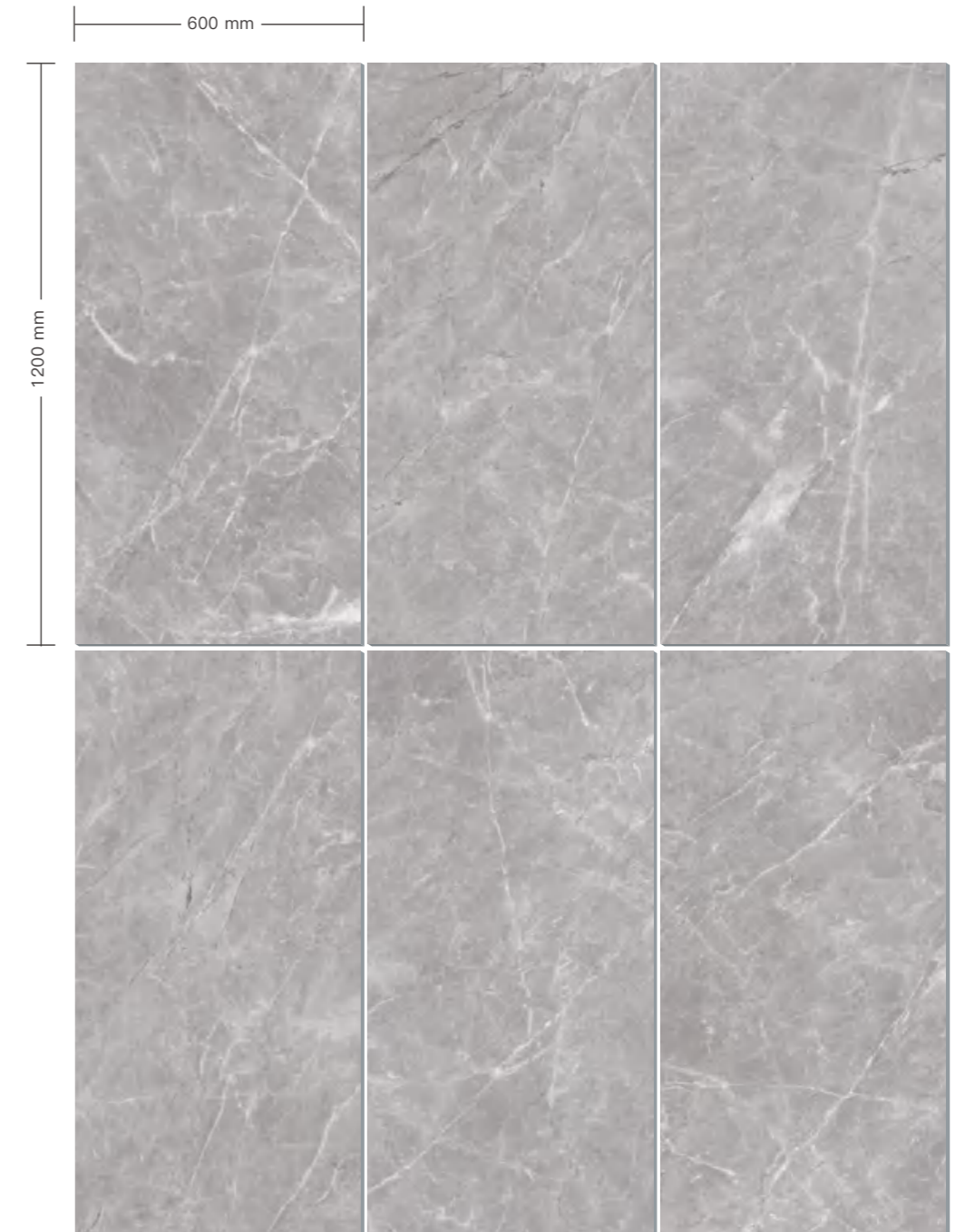

编码 No.	K01268097TAN
规格 Size	1200x600 mm
颜色 Colour	灰色 / Gray

质面 Surface	雅光面
厚度 Thickness	10 mm
设计 Face	6 个打印面

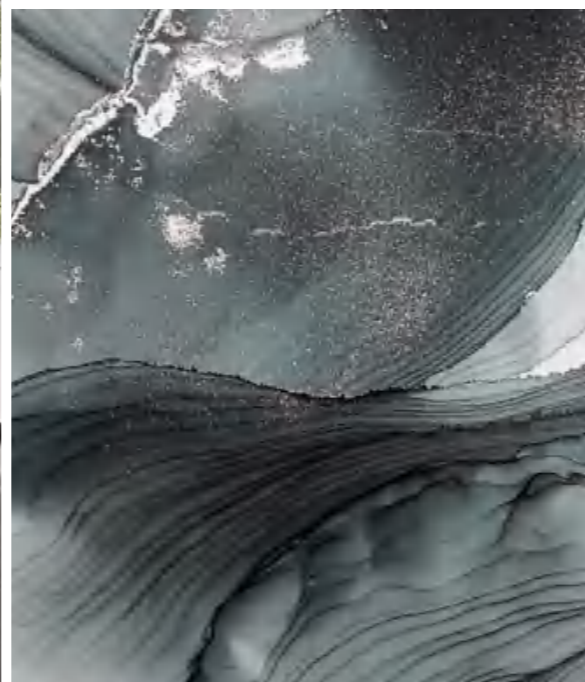
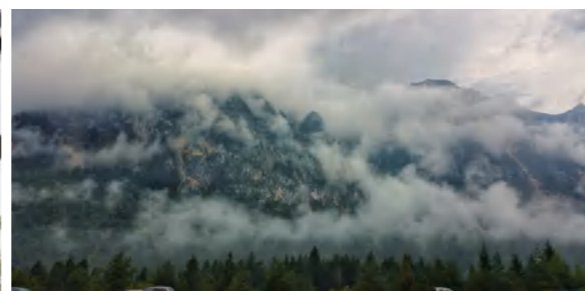

FABRIC

梅森布纹



编码 No.	K01263541DA
规格 Size	1200x600 mm
颜色 Colour	浅灰色 / Light Gray
质面 Surface	雅光面
厚度 Thickness	± 10 mm
设计 Face	4 个打印面

编码 No.	K01263543DA
规格 Size	1200x600 mm
颜色 Colour	中灰色 / Gray
质面 Surface	雅光面
厚度 Thickness	± 10 mm
设计 Face	4 个打印面

FABRIC · DECOR

梅森布纹 · 配件

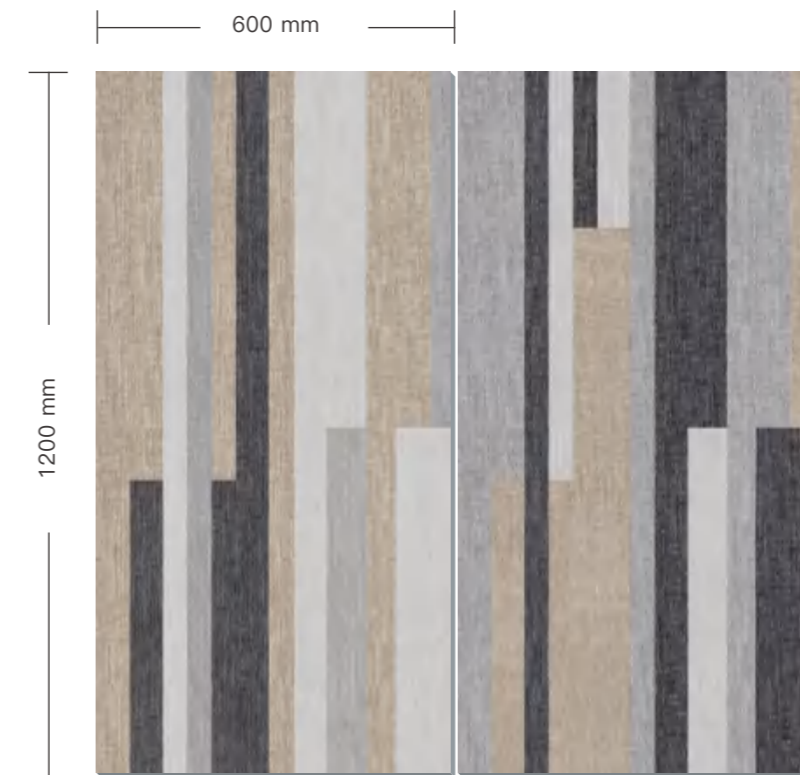

编码 No.	K01263541DH-1
规格 Size	1200x600 mm
颜色 Colour	彩色 / Colours
质面 Surface	雅光面
厚度 Thickness	± 10 mm
设计 Face	2 个打印面



Fabric / K01263541DH
Fabric / K01263543DA



Fabric / K01263541DH
Fabric / K01263543DA

DETROIT

底特律



编码 No.	K01268351TAN
规格 Size	1200x600 mm
颜色 Colour	奶黄色 / Cream Yellow
质面 Surface	雅光面
厚度 Thickness	10 mm
设计 Face	4 个打印面



编码 No.	K01268243TAN
规格 Size	1200x600 mm
颜色 Colour	浅灰色 / Light Gray
质面 Surface	雅光面
厚度 Thickness	10 mm
设计 Face	4 个打印面

DETROIT·DECOR

底特律·配件



编码 No.	K01268243HBH
规格 Size	1200x600 mm
颜色 Colour	浅灰色 / Light Gray
质面 Surface	雅光面
厚度 Thickness	10 mm
设计 Face	4 个打印面



编码 No.	K01268244TAN
规格 Size	1200x600 mm
颜色 Colour	中灰色 / Gray
质面 Surface	雅光面
厚度 Thickness	10 mm
设计 Face	4 个打印面



编码 No.	K01268245TAN
规格 Size	1200x600 mm
颜色 Colour	深灰色 / Dark Gray
质面 Surface	雅光面
厚度 Thickness	10 mm
设计 Face	4 个打印面



BEIGE TERRAZZO

水磨·素罗



编码 No.	K01261212TAN
规格 Size	1200x600 mm
颜色 Colour	灰色 / Gray
质面 Surface	雅光面
厚度 Thickness	± 10 mm
设计 Face	1 个打印面

GREY TERRAZZO

水磨·星辉



编码 No.	K01261545TAN
规格 Size	1200x600 mm
颜色 Colour	灰色 / Gray
质面 Surface	雅光面
厚度 Thickness	± 10 mm
设计 Face	1 个打印面

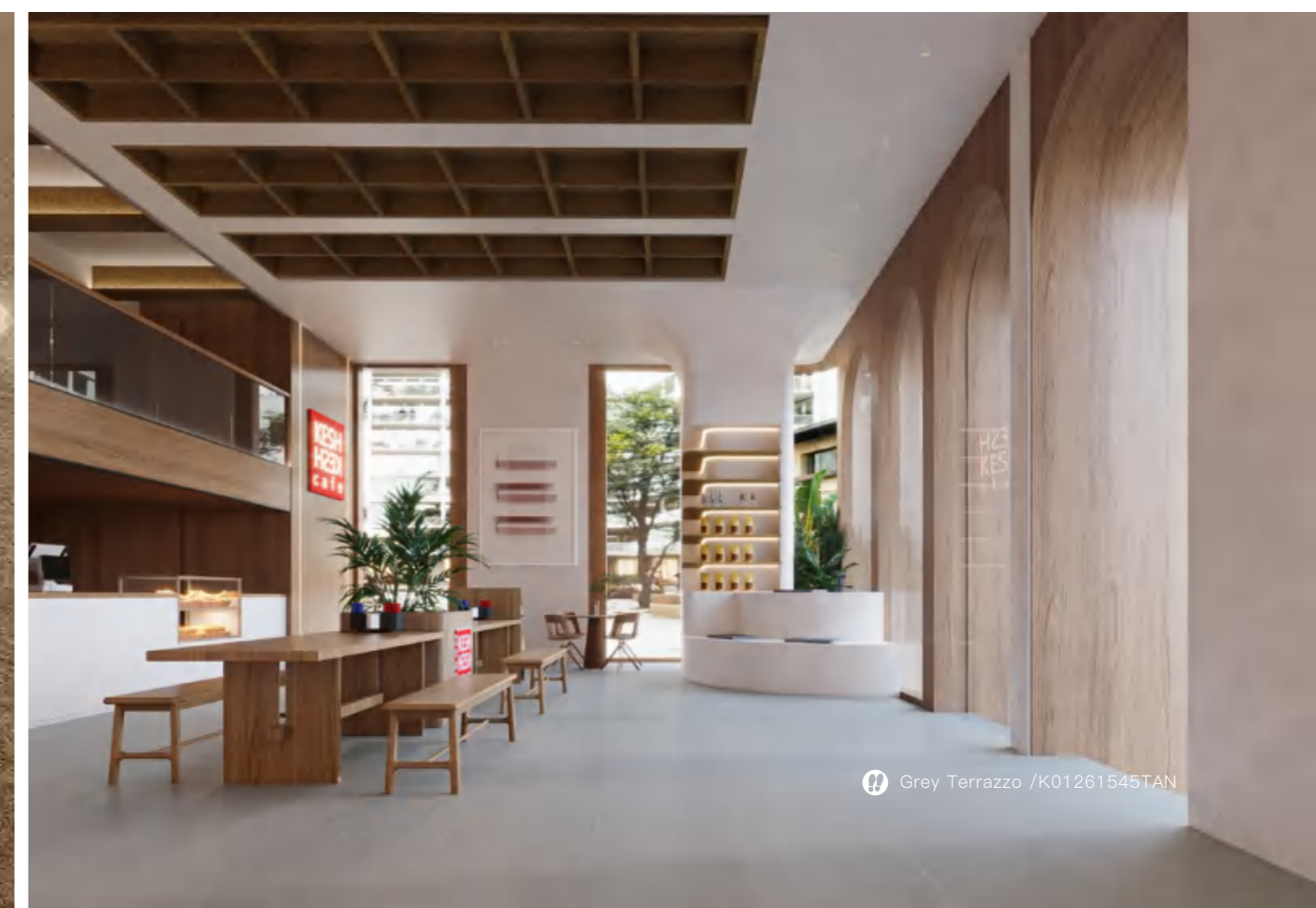

CLOUR BOARD · 1200×600mm

底特律

Detroit

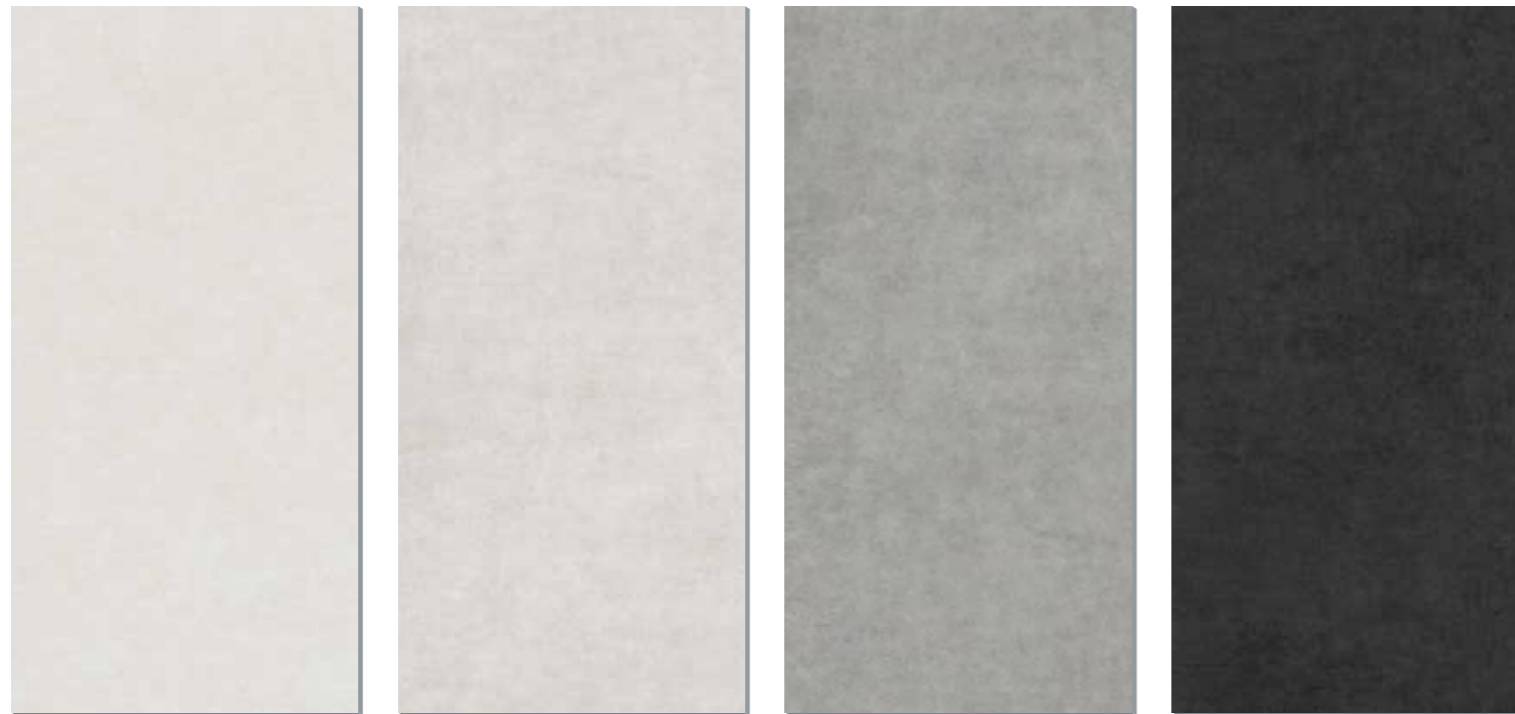

编码 No.	K01268351TAN	编码 No.	K01268243TAN	编码 No.	K01268244TAN	编码 No.	K01268245TAN
设计 Face.	4 个打印面	设计 Face.	4 个打印面	设计 Face.	4 个打印面	设计 Face.	4 个打印面
质面 Surface.	雅光面	质面 Surface.	雅光面	质面 Surface.	雅光面	质面 Surface.	雅光面
厚度 Thickness.	±10 mm	厚度 Thickness.	±10 mm	厚度 Thickness.	±10 mm	厚度 Thickness.	±10 mm

底特律·配件

Detroit·Decor

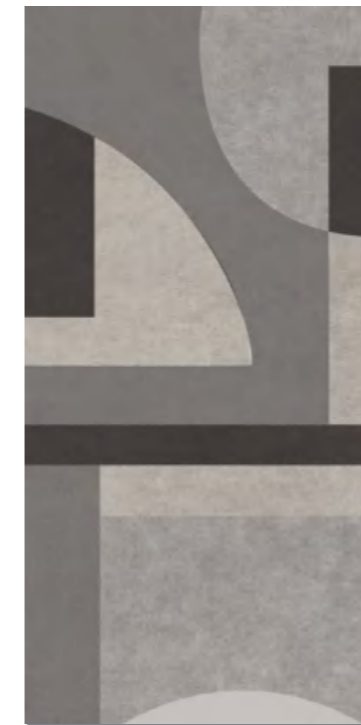

编码 No.	K01268243HBH
设计 Face.	4 个打印面
质面 Surface.	雅光面
厚度 Thickness.	±10 mm

清云幕

Cloud

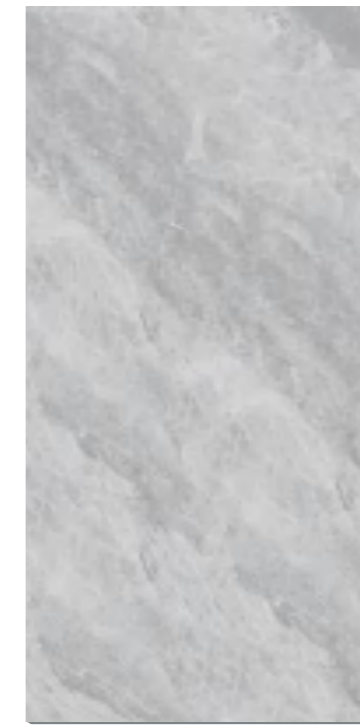

编码 No.	K01268098TAN
设计 Face.	6 个打印面
质面 Surface.	雅光面
厚度 Thickness.	±10 mm

烟雨纱

Yarn



编码 No.	K01268094TAN
设计 Face.	5 个打印面
质面 Surface.	雅光面
厚度 Thickness.	±10 mm

月光灰

Moon



编码 No.	K01268097TAN
设计 Face.	6 个打印面
质面 Surface.	雅光面
厚度 Thickness.	±10 mm

海伦灰

Helena

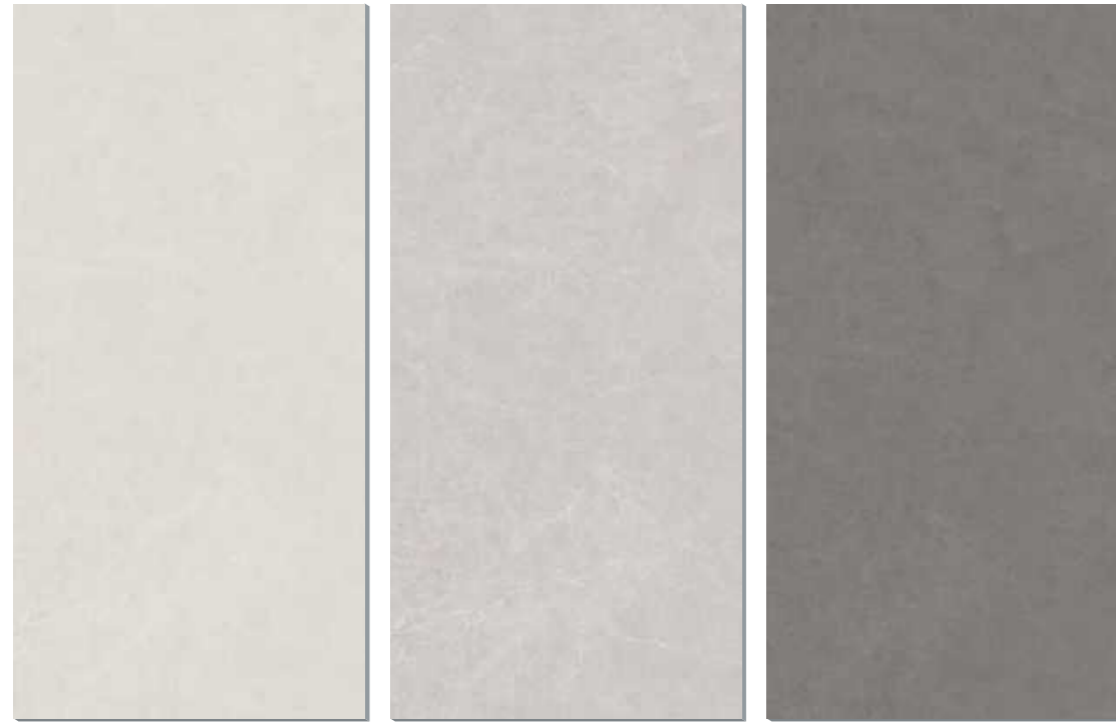

编码 No.	K01268540TAN	编码 No.	K01268541TAN	编码 No.	K01268542TAN
设计 Face.	4 个打印面	设计 Face.	4 个打印面	设计 Face.	4 个打印面
质面 Surface.	雅光面	质面 Surface.	雅光面	质面 Surface.	雅光面
厚度 Thickness.	±10 mm	厚度 Thickness.	±10 mm	厚度 Thickness.	±10 mm

格律诗

Poetry

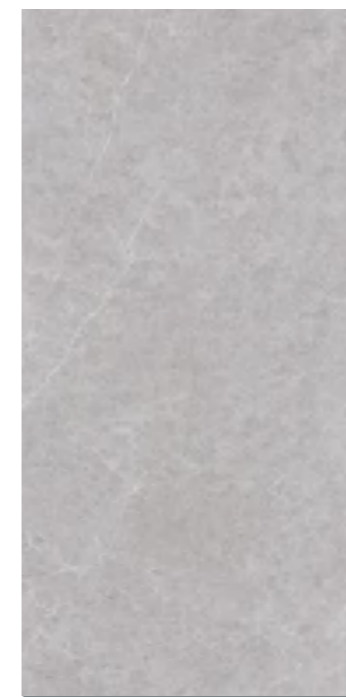

编码 No.	K01268733TAN
设计 Face.	4 个打印面
质面 Surface.	雅光面
厚度 Thickness.	±10 mm

水磨·素罗

Beige Terrazzo

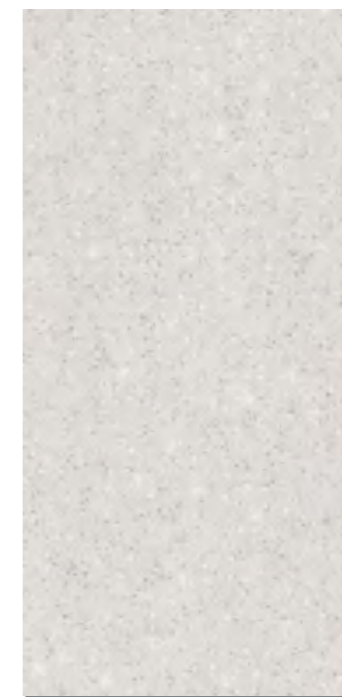

编码 No.	K01261212TAN
设计 Face.	1 个打印面
质面 Surface.	雅光面
厚度 Thickness.	±10 mm

水磨·星辉

Grey Terrazzo



编码 No.	K01261545TAN
设计 Face.	1 个打印面
质面 Surface.	雅光面
厚度 Thickness.	±10 mm

斯特金

Strage



编码 No.	K01268732TAN
设计 Face.	4 个打印面
质面 Surface.	雅光面
厚度 Thickness.	±10 mm

梅森布纹

Fabric



编码 No.	K01263541DA
设计 Face.	4 个打印面
质面 Surface.	雅光面
厚度 Thickness.	±10 mm

梅森布纹·配件

Fabric·Decor



编码 No.	K01263543DA
设计 Face.	4 个打印面
质面 Surface.	雅光面
厚度 Thickness.	±10 mm



编码 No.	K01263541DH-1
设计 Face.	2 个打印面
质面 Surface.	雅光面
厚度 Thickness.	±10 mm



Fabric /K01263541DA

9000



900x900mm 规格产品

欧洲大理石 / Euro

EURO

欧洲大理石

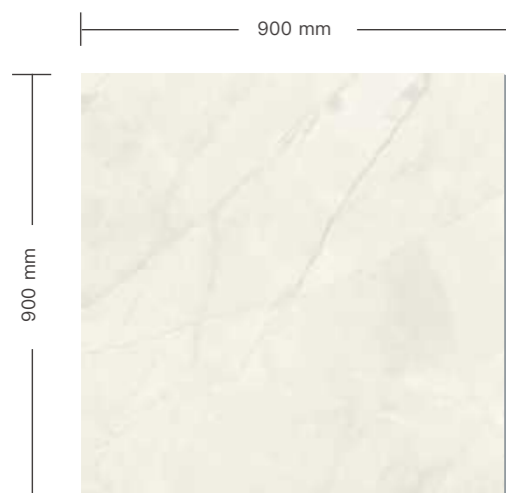

编码 No.	K0903610YAM
规格 Size	900x900 mm
颜色 Colour	米白色 / Offwhite
质面 Surface	20°绒面
厚度 Thickness	11 mm
设计 Face	6个打印面

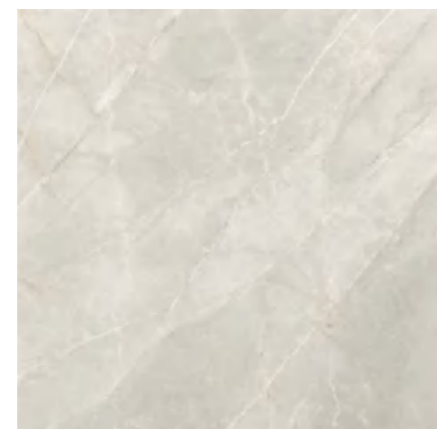

编码 No.	K0903611YAM
规格 Size	900x900 mm
颜色 Colour	杏色 / Apricot
质面 Surface	20°绒面
厚度 Thickness	11 mm
设计 Face	6个打印面



编码 No.	K0903612YAM
规格 Size	900x900 mm
颜色 Colour	灰色 / Gray
质面 Surface	20°绒面
厚度 Thickness	11 mm
设计 Face	6个打印面



编码 No.	K0903613YAM
规格 Size	900x900 mm
颜色 Colour	棕色 / Brown
质面 Surface	20°绒面
厚度 Thickness	11 mm
设计 Face	6个打印面



Euro / K0903610YAM

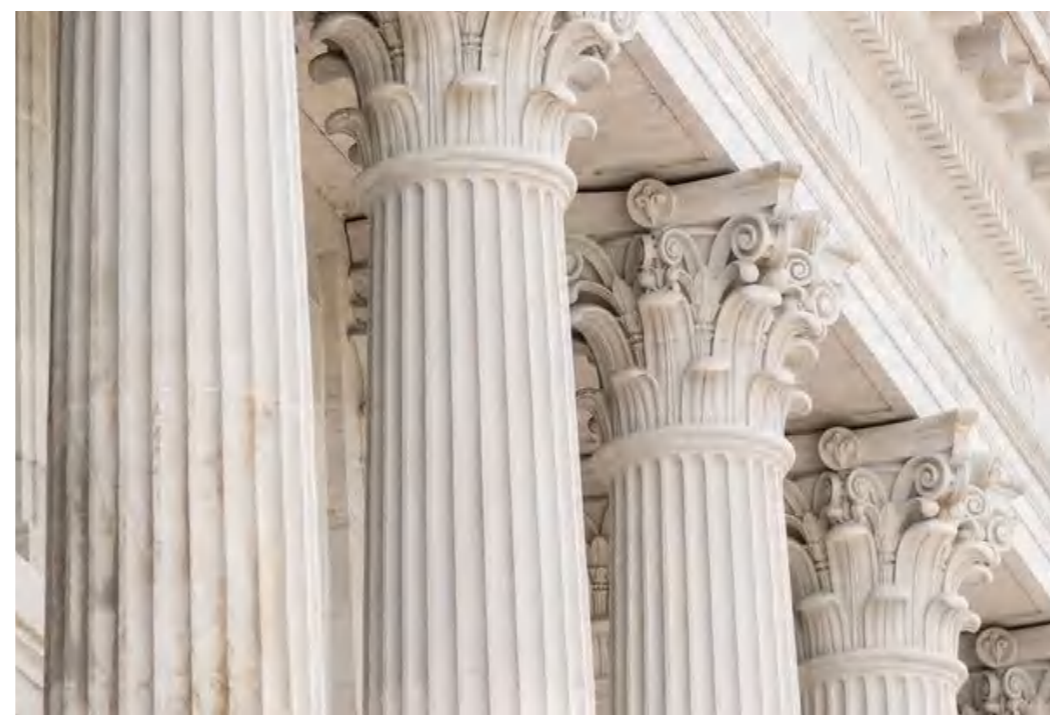

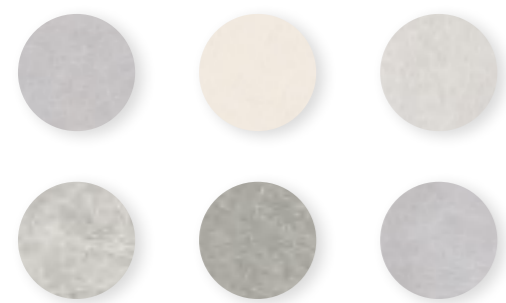

800×800mm 规格产品

柏斯纳 / Passer

纳维亚 / Navia

底特律 / Detroit

索伦特 / Sorrento

寒武纪 / Cambrian

格拉斯 / Lakis



NAVIA

纳维亚

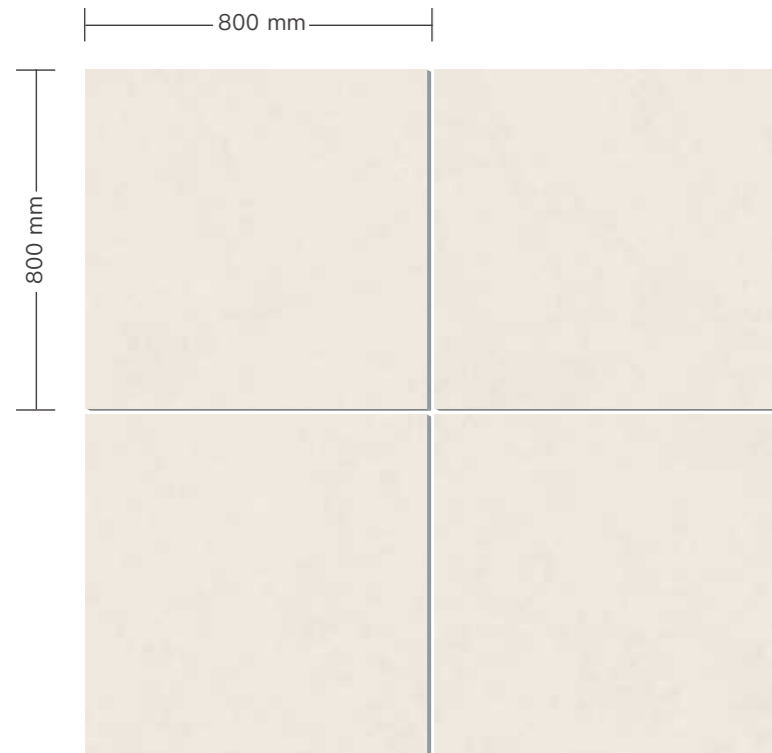

编码 No.	K00808734TAN
规格 Size	800x800 mm
颜色 Colour	米黄色 / Beige
质面 Surface	雅光面
厚度 Thickness	10 mm
设计 Face	4个打印面



Navia / K00808734TAN

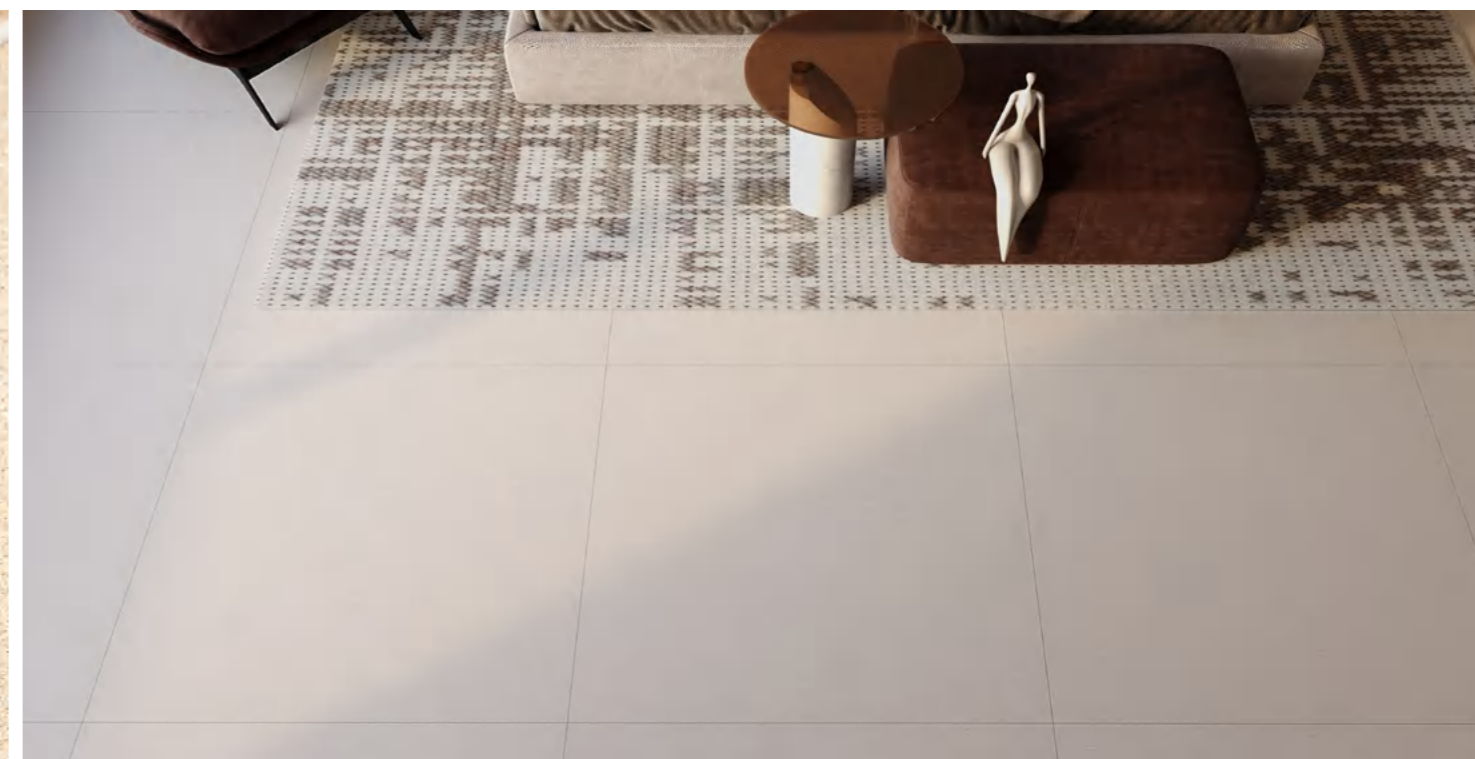

PASSER

柏斯纳

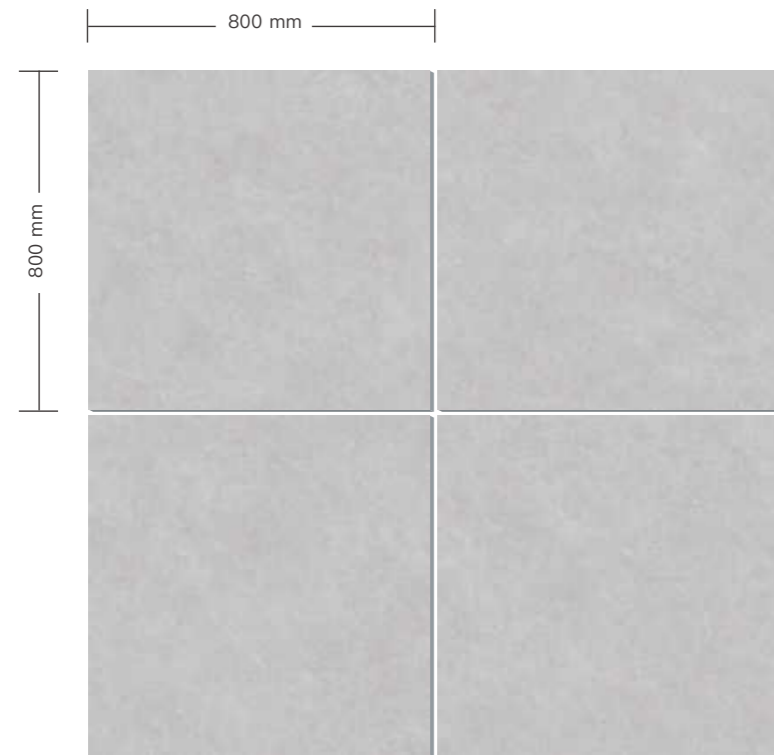

编码 No.	K00808735TAN
规格 Size	800x800 mm
颜色 Colour	灰色 / Gray
质面 Surface	雅光面
厚度 Thickness	10 mm
设计 Face	4 个打印面

DETROIT

底特律

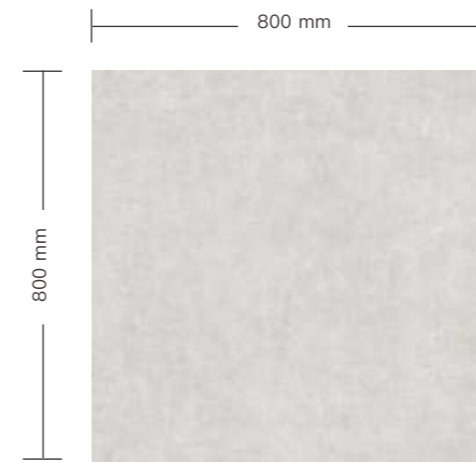

编码 No.	K00808243TAN
规格 Size	800x800 mm
颜色 Colour	浅灰色 / Light Gray
质面 Surface	雅光面
厚度 Thickness	10 mm
设计 Face	4 个打印面



编码 No.	K00808244TAN
规格 Size	800x800 mm
颜色 Colour	中灰色 / Gray
质面 Surface	雅光面
厚度 Thickness	10 mm
设计 Face	4 个打印面



编码 No.	K00808245TAN
规格 Size	800x800 mm
颜色 Colour	深灰色 / Dark Gray
质面 Surface	雅光面
厚度 Thickness	10 mm
设计 Face	4 个打印面



SORRENTO

索伦特



编码 No.	K0803948DA
规格 Size	800x800 mm
颜色 Colour	浅灰色 / Light Gray

质面 Surface	雅光面
厚度 Thickness	10 mm
设计 Face	7个打印面



编码 No.	K0803949DA
规格 Size	800x800 mm
颜色 Colour	中灰色 / Gray

质面 Surface	雅光面
厚度 Thickness	10 mm
设计 Face	7个打印面



Sorrento / K0803948DA



Detroit / K0808244TAN
Sorrento / K0803949DA

CAMBRIAN

寒武纪



编码 No.	K00808114TAN
规格 Size	800x800 mm
颜色 Colour	灰色 / Gray

质面 Surface	雅光面
厚度 Thickness	10 mm
设计 Face	8 个打印面

LAKIS

格拉斯

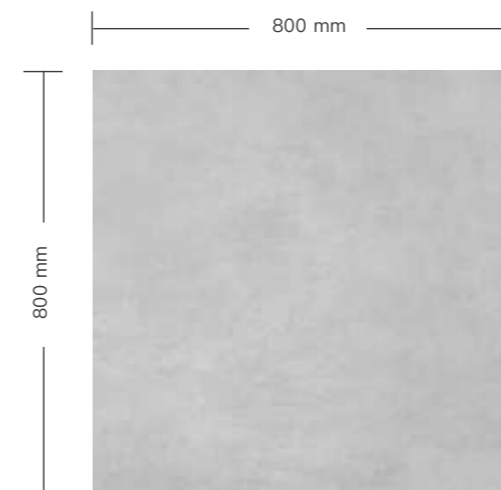

编码 No.	K00808232TAN
规格 Size	800x800 mm
颜色 Colour	浅灰色 / Light Gray
质面 Surface	古玩面
厚度 Thickness	10 mm
设计 Face	1 个打印面



编码 No.	K00808233TAN
规格 Size	800x800 mm
颜色 Colour	深灰色 / Dark Gray
质面 Surface	古玩面
厚度 Thickness	10 mm
设计 Face	1 个打印面

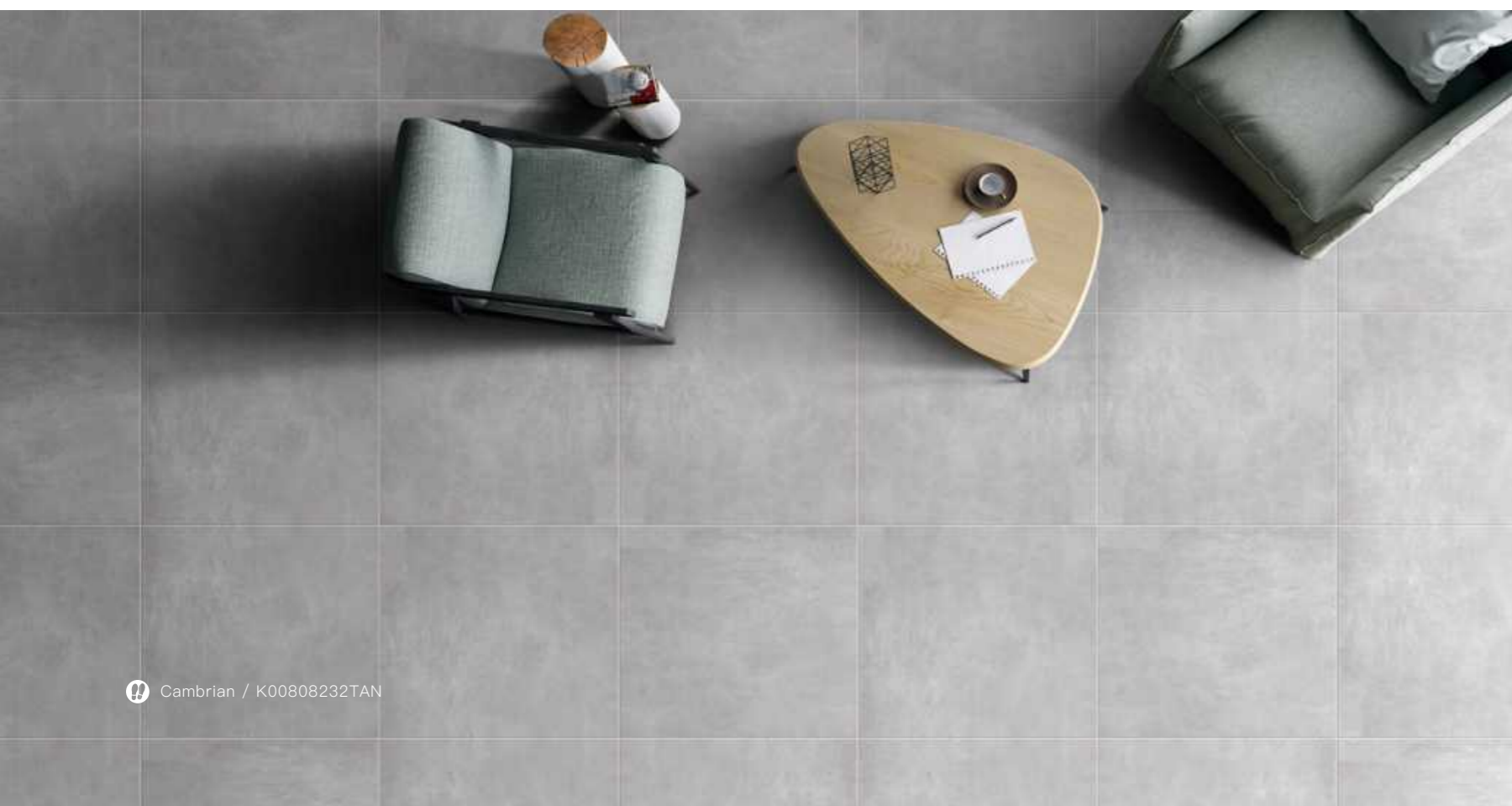

CLOUR BOARD · 800×800mm

柏斯纳

Passer



编码 No.	K00808735TAN
设计 Face.	4 个打印面
质面 Surface.	雅光面
厚度 Thickness.	±10 mm

纳维亚

Navia

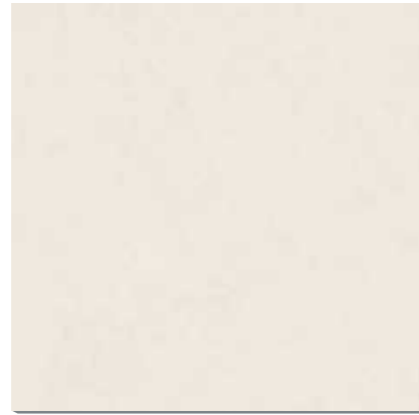

编码 No.	K00808734TAN
设计 Face.	4 个打印面
质面 Surface.	雅光面
厚度 Thickness.	±10 mm

索伦特

Sorrento



编码 No.	K0803948DA
设计 Face.	7 个打印面
质面 Surface.	雅光面
厚度 Thickness.	±10 mm



编码 No.	K0803949DA
设计 Face.	7 个打印面
质面 Surface.	雅光面
厚度 Thickness.	±10 mm

底特律

Detroit



编码 No.	K00808243TAN
设计 Face.	4 个打印面
质面 Surface.	雅光面
厚度 Thickness.	±10 mm

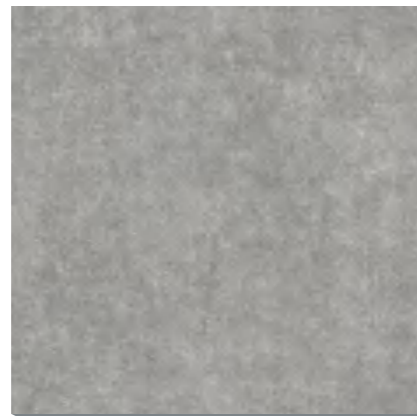

编码 No.	K00808244TAN
设计 Face.	4 个打印面
质面 Surface.	雅光面
厚度 Thickness.	±10 mm



编码 No.	K00808245TAN
设计 Face.	4 个打印面
质面 Surface.	雅光面
厚度 Thickness.	±10 mm

格拉斯

Lakis



编码 No.	K00808232TAN
设计 Face.	1 个打印面
质面 Surface.	古玩面
厚度 Thickness.	±10 mm



编码 No.	K00808233TAN
设计 Face.	1 个打印面
质面 Surface.	古玩面
厚度 Thickness.	±10 mm

寒武纪

Cambrian



编码 No.	K00808114TAN
设计 Face.	8 个打印面
质面 Surface.	雅光面
厚度 Thickness.	±10 mm

600



600x600mm 规格产品

底特律 / Detroit

满清池 / Portland



PORTLAND

满清池

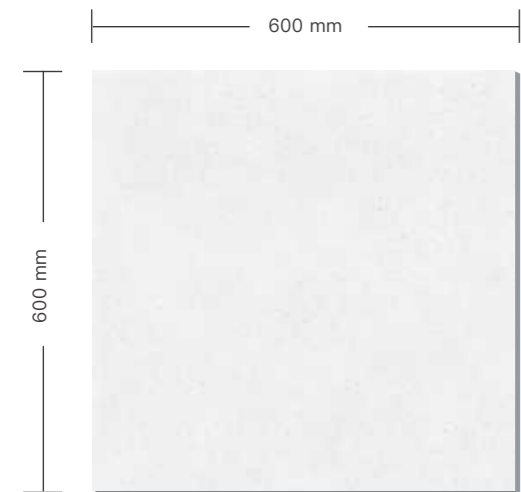

编码 No.	K00608260TAN
规格 Size	600x600 mm
颜色 Colour	灰白色 / Offwhite
质面 Surface	雅光面
厚度 Thickness	10 mm
设计 Face	6 个打印面

编码 No.	K00608261TAN
规格 Size	600x600 mm
颜色 Colour	浅灰色 / Light Gray
质面 Surface	雅光面
厚度 Thickness	10 mm
设计 Face	6 个打印面

编码 No.	K00608262TAN
规格 Size	600x600 mm
颜色 Colour	中灰色 / Gray
质面 Surface	雅光面
厚度 Thickness	10 mm
设计 Face	6 个打印面

DETROIT

底特律

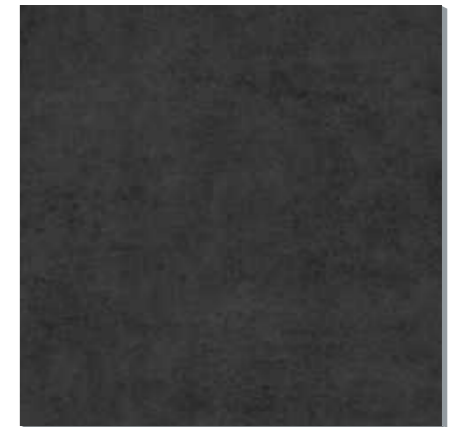
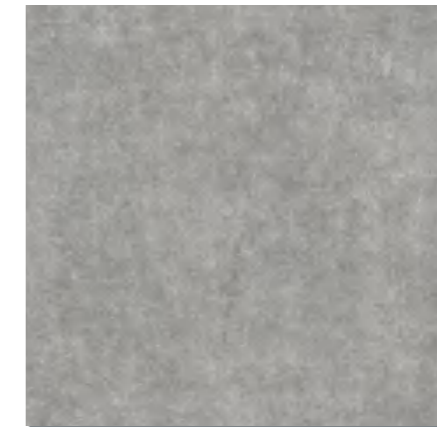
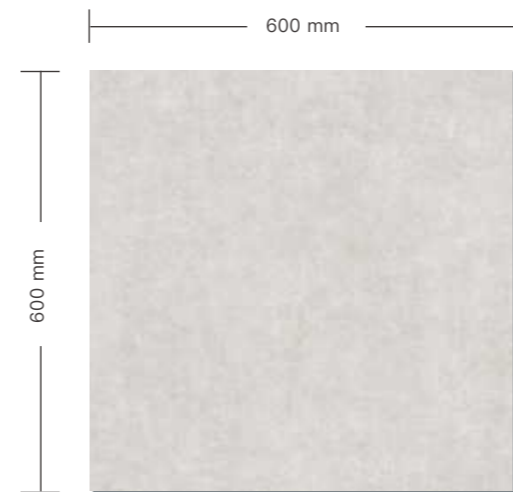

编码 No.	K00608243TAN
规格 Size	600x600 mm
颜色 Colour	浅灰色 / Light Gray
质面 Surface	雅光面
厚度 Thickness	10 mm
设计 Face	8 个打印面

编码 No.	K00608244TAN
规格 Size	600x600 mm
颜色 Colour	中灰色 / Gray
质面 Surface	雅光面
厚度 Thickness	10 mm
设计 Face	8 个打印面

编码 No.	K00608245TAN
规格 Size	600x600 mm
颜色 Colour	深灰色 / Dark Gray
质面 Surface	雅光面
厚度 Thickness	10 mm
设计 Face	8 个打印面



Portland / K00608263TAN



Detroit / K00608244TAN

05

K 木

KEYWOOD



温
馨
WARM



自
然
NATURAL



亲
和
FRIENDLY

美就美在任意搭配

金意陶高端温馨质感的代表。甄选世界顶级木种纹理，引进世界顶级木纹模具，描摹自然好木颜，一木一味一光阴。KITO 木纹是万能之匙，无论大理石、砂岩、水泥，或是金属、布纹、艺术系等，任何材质都能完美搭配。
美，在整体。

We make it real, we have it !



122



1200x200mm 规格产品

花样年桦 / Betula

玫瑰木 / Romantic

BETULA

花样年桦



— 桦木属 —
BETULA



— 灰白色 —
OFFWHITE



— 模具雅光面 —
MATTE

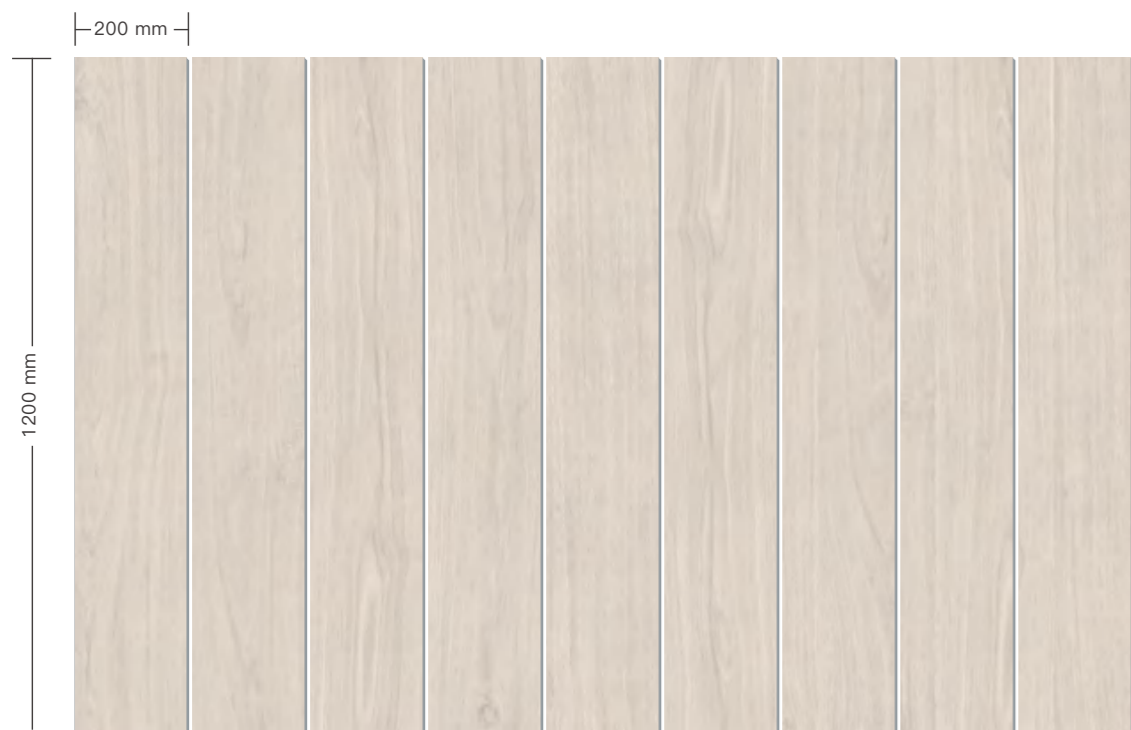

编码 No.	K01228729MAN
规格 Size	1200×200 mm
颜色 Colour	灰白色 / Offwhite

质面 Surface	模具雅光面
厚度 Thickness	10 mm
设计 Face	9 个打印面





ROMANTIC

玫瑰木

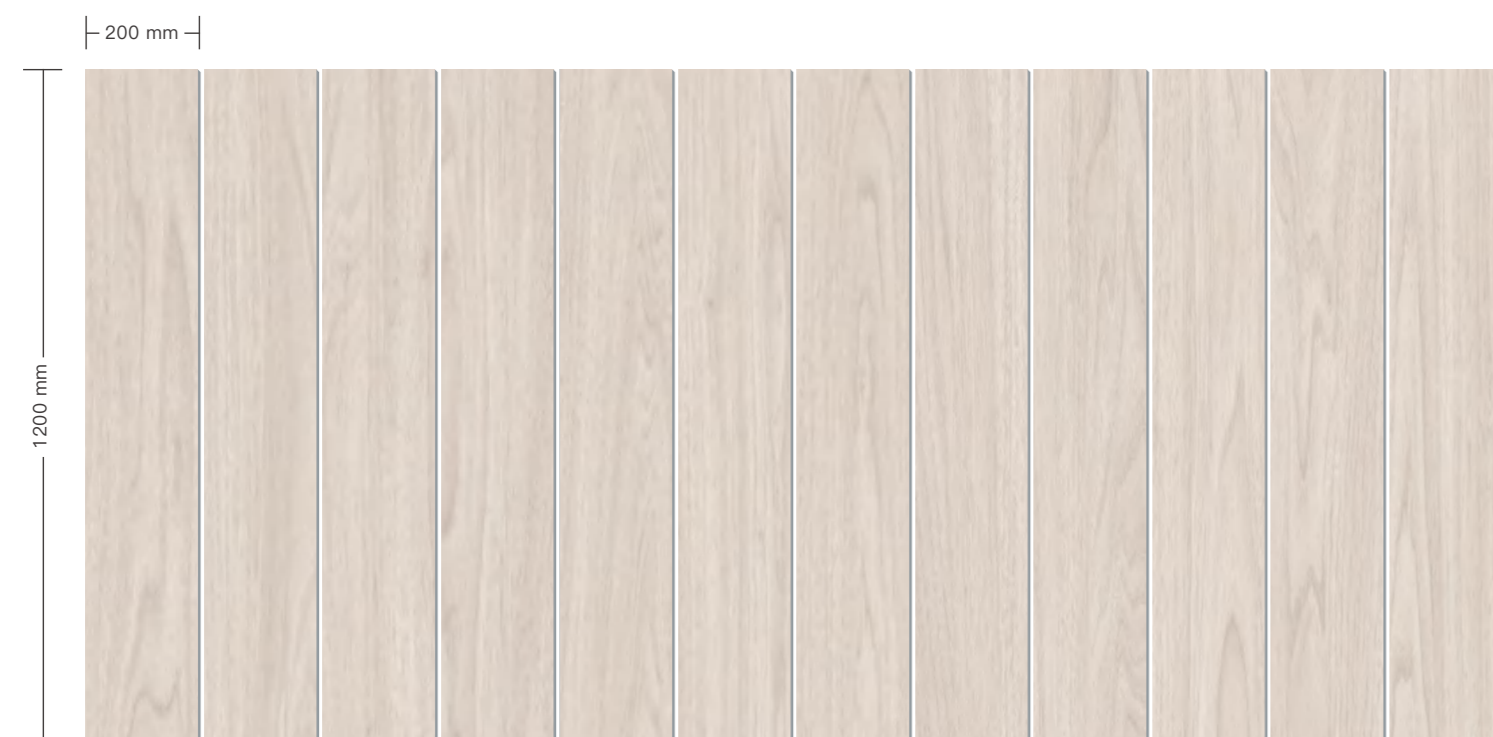

编码 No.	K01228730MAN
规格 Size	1200×200 mm
颜色 Colour	白蜡色 / White Wax

质面 Surface	模具雅光面
厚度 Thickness	10 mm
设计 Face	12 个打印面

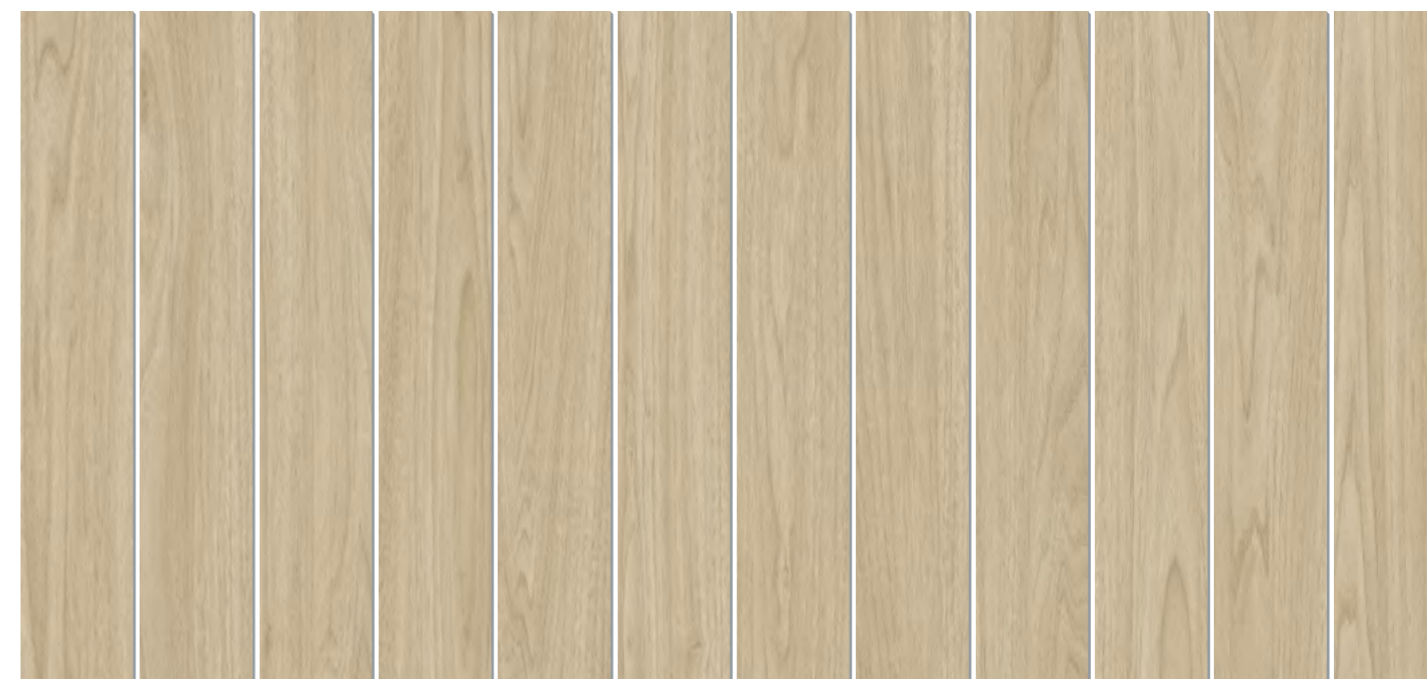

编码 No.	K01228731MAN
规格 Size	1200×200 mm
颜色 Colour	蜂蜜色 / Honey Colour

质面 Surface	模具雅光面
厚度 Thickness	10 mm
设计 Face	12 个打印面



915



900×150mm 规格产品

北纬云松 / Larice

美洲榛木 / Filbert Wood

南美云霄 / South American Sky

英国栎木 / Rovere



LARICE

北纬云松

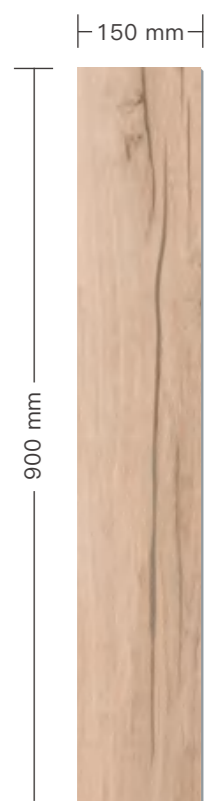

编码 No.	K09153474MAN
规格 Size	900x150 mm
颜色 Colour	松木色 /Pine
质面 Surface	模具雅光面
厚度 Thickness	11 mm
设计 Face	12 个打印面



编码 No.	K09153475MAN
规格 Size	900x150 mm
颜色 Colour	蜂蜜色 /Honey
质面 Surface	模具雅光面
厚度 Thickness	11 mm
设计 Face	12 个打印面

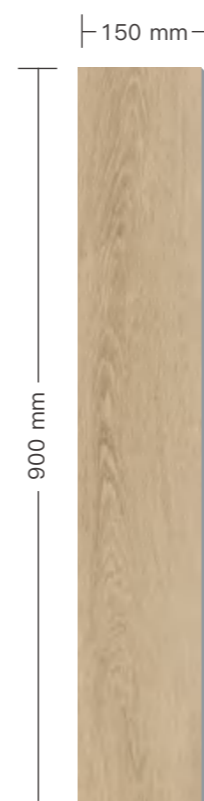

编码 No.	K9153467MA
规格 Size	900x150 mm
颜色 Colour	黄橡木 /Yellow
质面 Surface	模具雅光面
厚度 Thickness	11 mm
设计 Face	5 个打印面



编码 No.	K9153468MA
规格 Size	900x150 mm
颜色 Colour	咖色 /Coffee
质面 Surface	模具雅光面
厚度 Thickness	11 mm
设计 Face	5 个打印面

SOURTH AMERICAN SKY

南美云霄

FILBERT WOOD

美洲榛木



编码 No.	K09158270MAN
规格 Size	900x150 mm
颜色 Colour	灰木色 /Gray
质面 Surface	模具雅光面
厚度 Thickness	11 mm
设计 Face	13 个打印面



编码 No.	K09153471MAN
规格 Size	900x150 mm
颜色 Colour	栎木色 /Pine
质面 Surface	模具雅光面
厚度 Thickness	11 mm
设计 Face	16 个打印面

ROVERE

英国栎木



编码 No.	K09153473MAN
规格 Size	900x150 mm
颜色 Colour	樱桃木色 /Honey
质面 Surface	模具雅光面
厚度 Thickness	11 mm
设计 Face	20 个打印面

06

K 瓷

FULL POLISH



奢
华
LUXURIOUS



明
亮
BRIGHT



尊
贵
NOBLE

时尚美学 精品生活

金意陶亮奢质感的代表，不断与时俱进，不断精益求精。通透明亮的95°亮光质面，大理石纹理的尊贵感，268、2412、189、157、126等时尚规格，并在耐磨防滑抗污上下足功夫艺术，点亮精品美学好生活。

The marble effect conveys a sensation of visual well-being to the eye.



2680



2600x800 mm 规格产品

潘多拉 / Pandora

法士白 / French White

珠幕白 / Oriental White

凌云碧画 / Amazonite Pandora



K 瓷 | Full Polish | 2600x800 mm

PANDORA

岩板 潘多拉

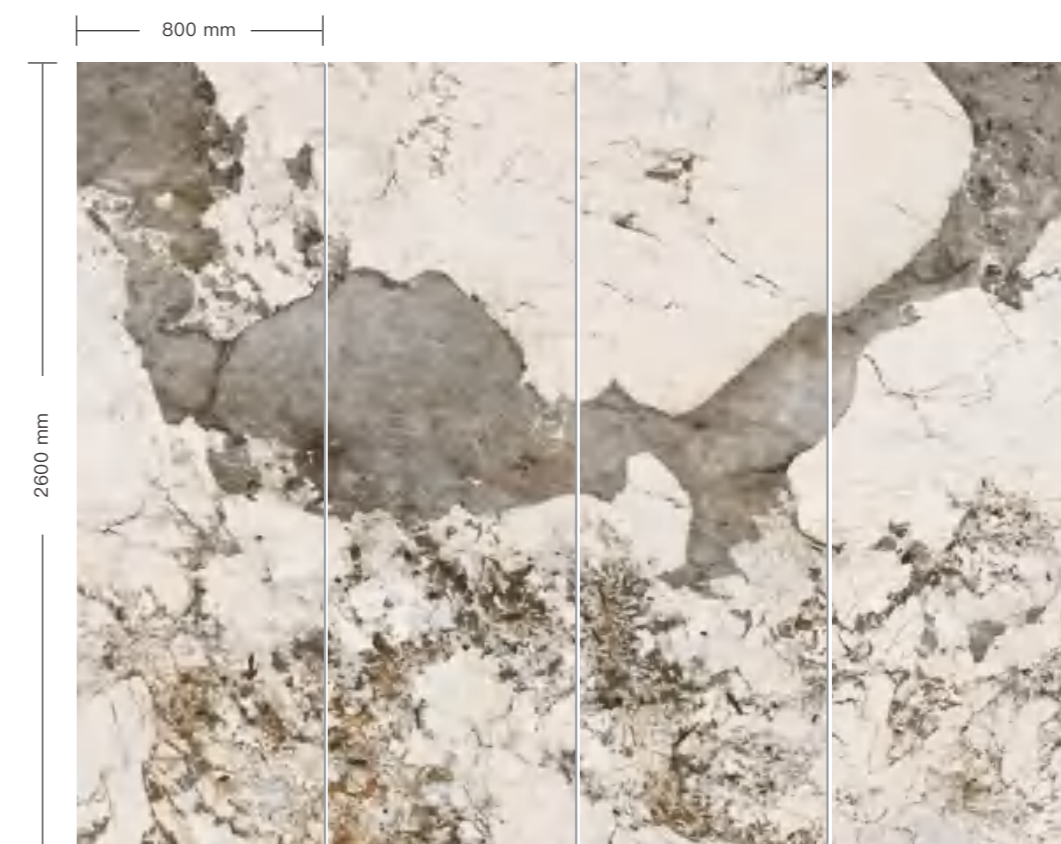

编码 No.	K0268V8399AF-1/4
规格 Size	2600x800 mm
颜色 Colour	米灰色 / Griège

质面 Surface	98°亮光面
厚度 Thickness	9 mm
设计 Face	4片一组左右连纹

FRENCH WHITE

法士白 **岩板**



编码 No.	K0268V3691AF-1/4
规格 Size	2600x800 mm
颜色 Colour	白色 / White
质面 Surface	98°亮光面
厚度 Thickness	9 mm
设计 Face	4片一组左右连纹

AMAZONITE PANDORA

岩板 凌云碧画



编码 No.	K02688269TAF-1/4
规格 Size	2600x800 mm
颜色 Colour	绿色 / Green
质面 Surface	98°亮光面
厚度 Thickness	9 mm
设计 Face	4片一组左右连纹

ORIENTAL WHITE

珠幕白 **岩板**



编码 No.	K02688265TAF
规格 Size	2600x800 mm
颜色 Colour	白色 / White
质面 Surface	98°亮光面
厚度 Thickness	9 mm
设计 Face	4个打印面



CLOUR BOARD · 2600×800mm

潘多拉
Pandora



编码 No. K0268V8399AF-1/4
设计 Face. 4片一组左右连纹
质面 Surface. 98°亮光面 / 98° Glossy
厚度 Thickness. $\frac{9}{16}$ 9 mm

法士白
French White



编码 No. K0268V3691AF-1/4
设计 Face. 4片一组左右连纹
质面 Surface. 98°亮光面 / 98° Glossy
厚度 Thickness. $\frac{9}{16}$ 9 mm

珠幕白
Oriental White



编码 No. K02688265TAF
设计 Face. 4个打印面
质面 Surface. 98°亮光面 / 98° Glossy
厚度 Thickness. $\frac{9}{16}$ 9 mm

凌云碧画
Amazonite Pandora



编码 No. K02688269TAF-1/4
设计 Face. 4片一组左右连纹
质面 Surface. 98°亮光面 / 98° Glossy
厚度 Thickness. $\frac{9}{16}$ 9 mm



2412

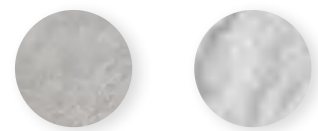

2400×1200 mm 规格产品

寒霜灰 / Savoia Silver

水云间 / Summer



French White / K0268V8391AF
Savoia Silver / K2412V8044AG

SAVOIA SILVER

岩板 寒霜灰



- 寒霜 -
COLD FROST



- 浅灰色 -
LIGHT GRAY



- 98° 亮光面 -
98° GLOSSY



编码 No.	K2412V8044AG
规格 Size	2400×1200mm
颜色 Colour	浅灰色 / Light Gray

质面 Surface	98° 亮光面
厚度 Thickness	9 mm
设计 Face	3 个打印面

SUMMER

水云间 **岩板**



- 山水纹理 -
LANDSCAPE TEXTURE



- 灰色 -
WARM GREY TONE



-98°亮光面 -
98° GLOSSY



编码 No.	K24128335BAF
规格 Size	2400x1200mm
颜色 Colour	灰色 / Gray

质面 Surface	98°亮光面
厚度 Thickness	9 mm
设计 Face	4个打印面

9
8
1



1800x900mm 规格产品

伊丽莎白 / Bianco Carrara

寒霜灰 / Savoia Silver

极光灰 / Unique

水云间 / Summer

御风石 / Austin Cinza

关山照 / Nestos Riga

 Savoia Silver / K01898374TAF

K 瓷 | Full Polish | 1800x900 mm

BIANCO CARRARA

伊丽莎白



- 连纹 -
STRIATION



- 白色 -
WHITE



- 95°亮光面 -
95° GLOSSY

800 mm

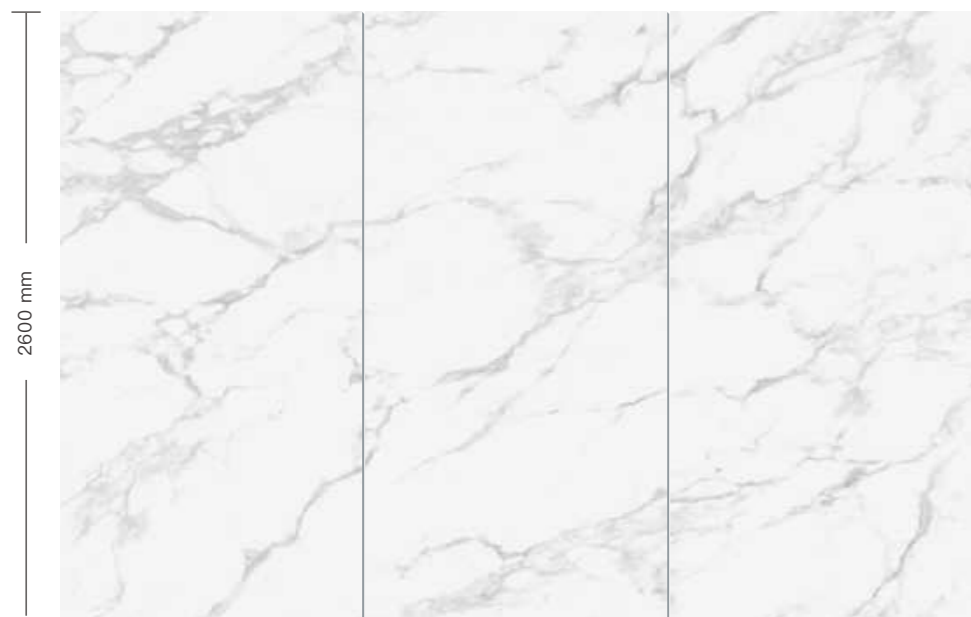

2600 mm



编码 No.	K01898744YAF-1/3
规格 Size	1800x900 mm
颜色 Colour	白色 / White
质面 Surface	95°亮光面
厚度 Thickness	11 mm
设计 Face	3片一组万向连纹



Bianco Carrara / K01898744YAF



SAVOIA SILVER

寒霜灰



编码 No.	K01898374TAF
规格 Size	1800x900 mm
颜色 Colour	中灰色 / Gray

质面 Surface	亮光面
厚度 Thickness	11 mm
设计 Face	4 个打印面

UNIQUE

极光灰

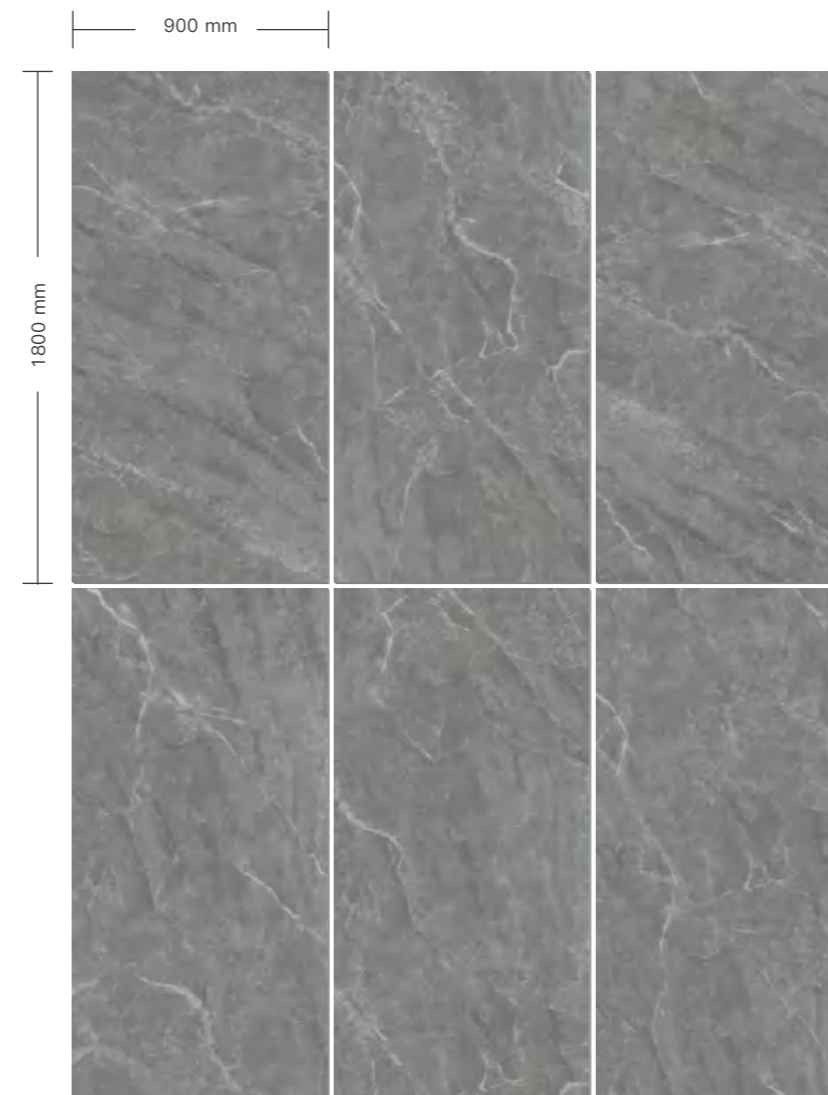

编码 No.	K1898022YAF
规格 Size	1800x900 mm
颜色 Colour	灰色 / Gray
质面 Surface	95°亮光面
厚度 Thickness	11 mm
设计 Face	6 个打印面

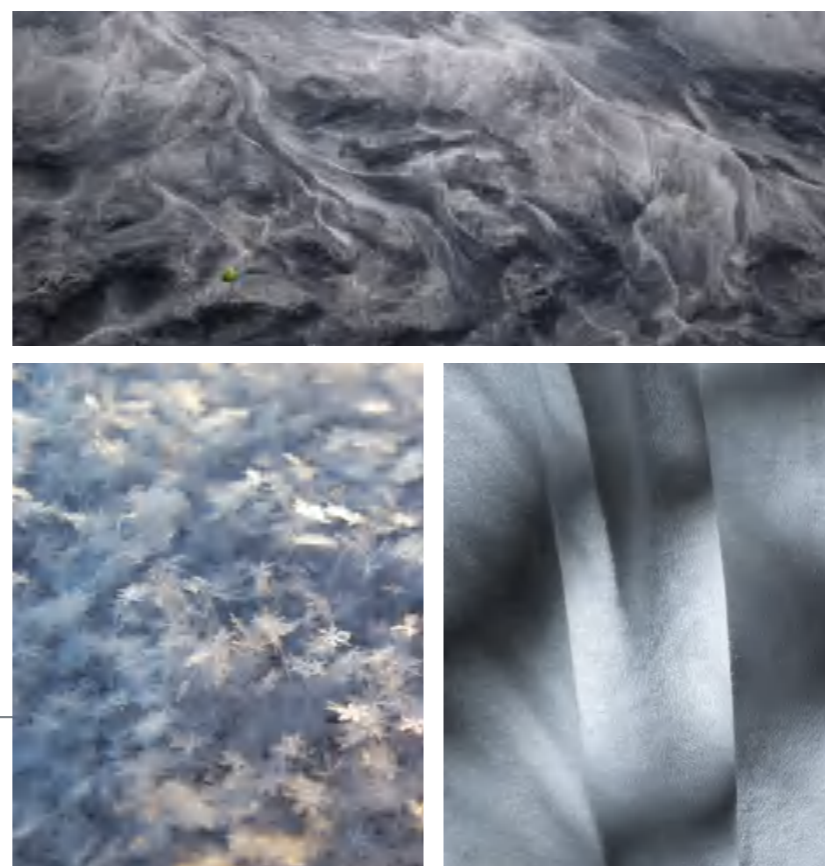

SUMMER

水云间

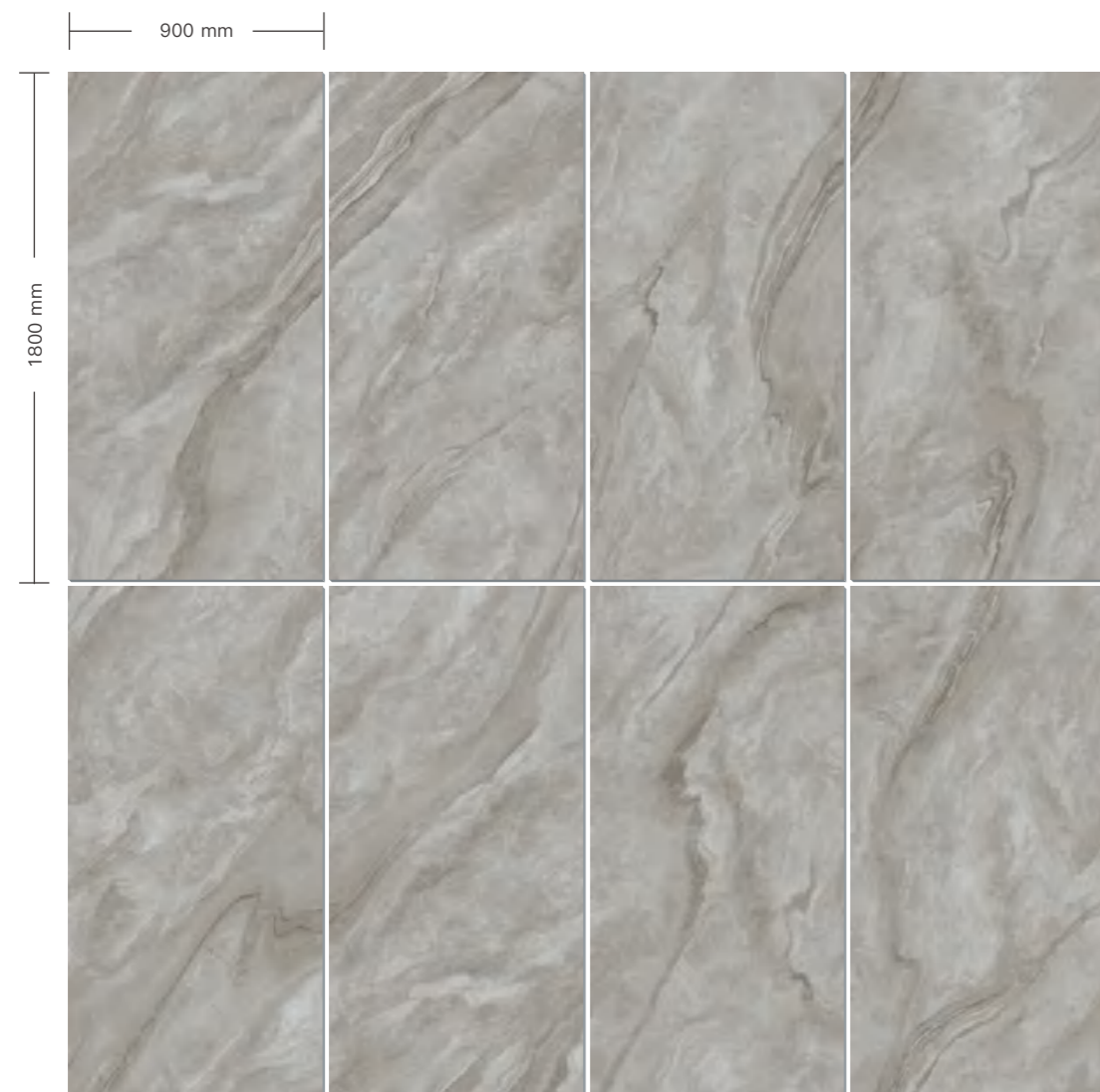

编码 No.	K1898021YAF
规格 Size	1800×900 mm
颜色 Colour	灰色 / Gray

质面 Surface	95°亮光面
厚度 Thickness	11 mm
设计 Face	8个打印面

NESTOS RIGA

关山照

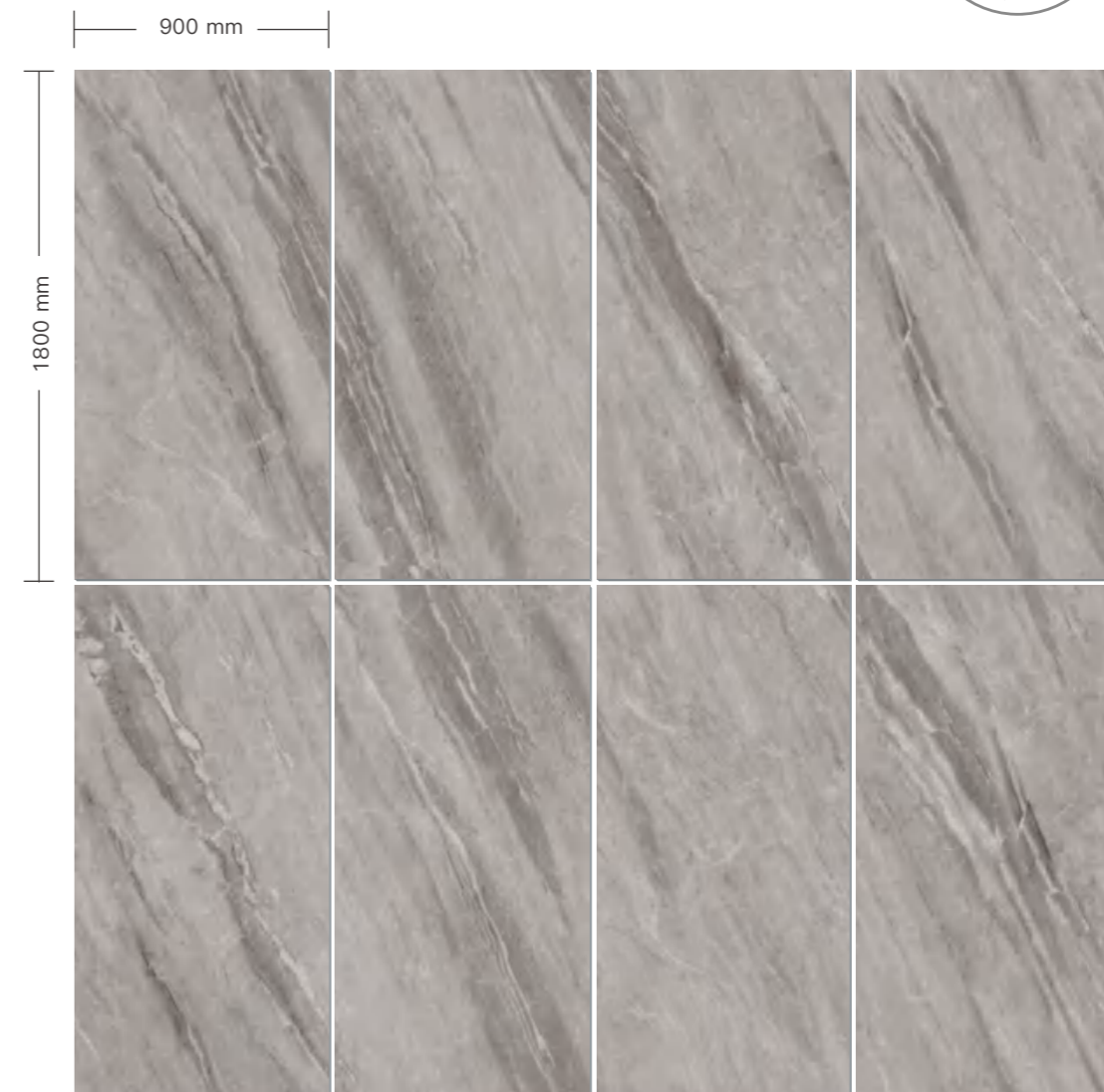

编码 No.	K01891943TAF-1/8
规格 Size	1800×900 mm
颜色 Colour	灰色 / Gray

质面 Surface	95°亮光面
厚度 Thickness	11 mm
设计 Face	8片一组万向连纹

K 瓷 | Full Polish | 1800x900 mm

AUSTIN CINZA

御风石

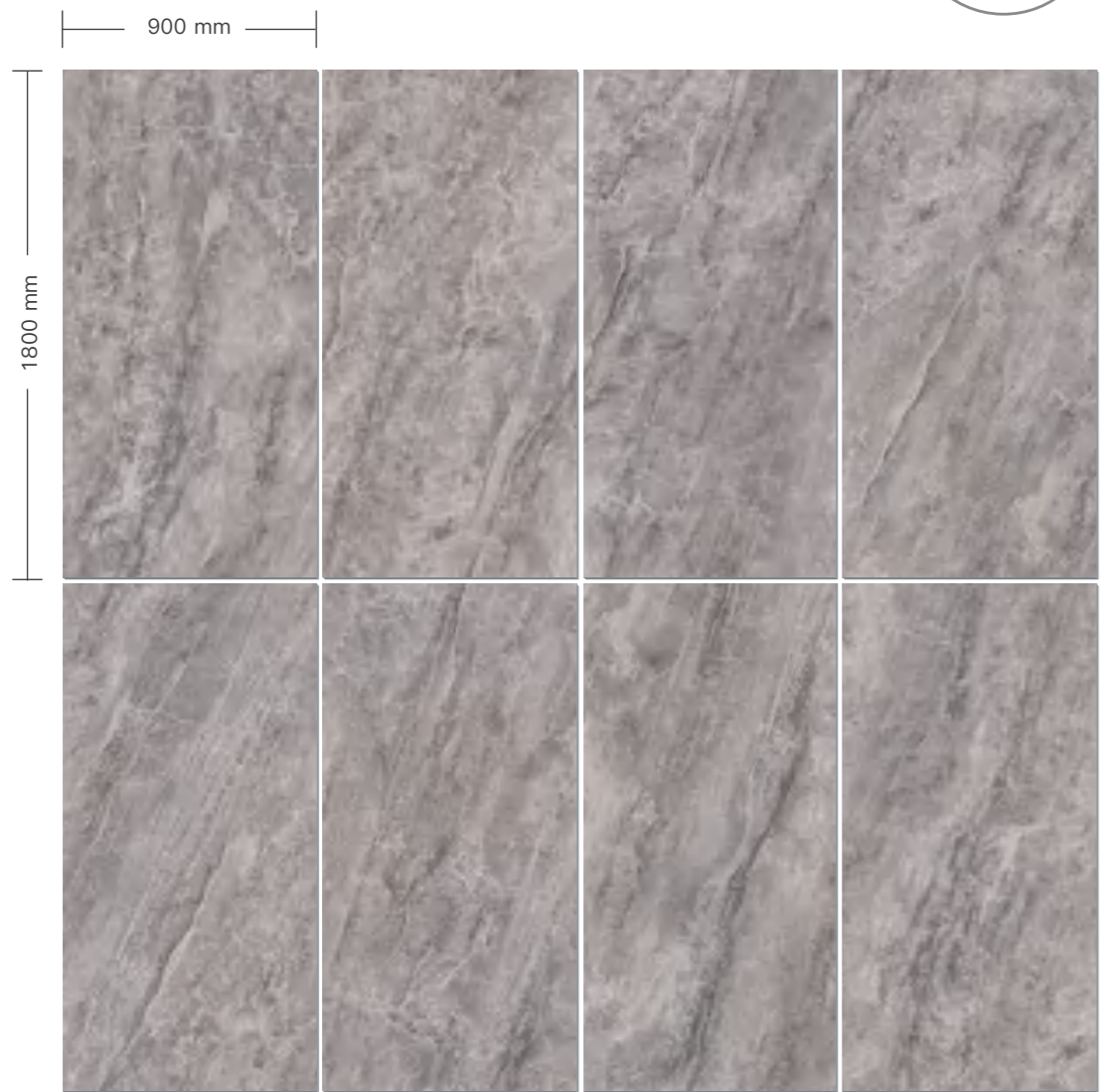

编码 No. K01891942TAF-1/8
规格 Size 1800x900 mm
颜色 Colour 灰色 / Gray

质面 Surface 95°亮光面
厚度 Thickness $\frac{11}{mm}$
设计 Face 8片一组万向连纹



CLOUR BOARD · 1800×900mm

伊丽莎白
Bianco Carrara

寒霜灰
Savoia Silver

极光灰
Unique

水云间
Summer

御风石
Austin Cinza

关山照
Nestos Riga

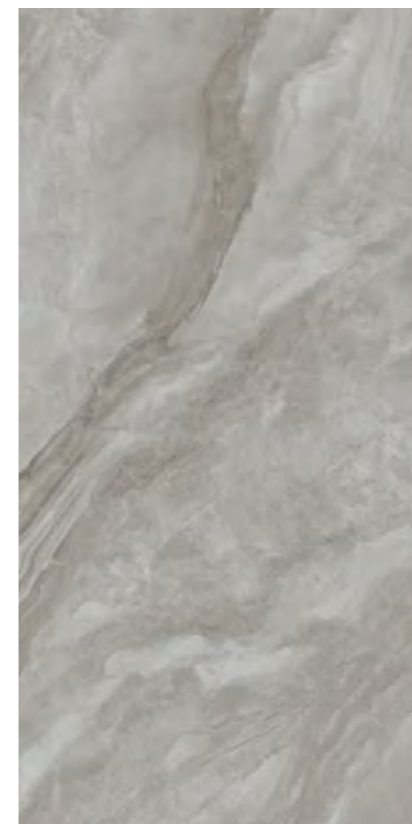

编码 No.	K01898744YAF-1/3
设计 Face.	3 片一组万向连纹
质面 Surface.	95°亮光面
厚度 Thickness.	±11 mm

编码 No.	K01898374TAF
设计 Face.	4 个打印面
质面 Surface.	亮光面
厚度 Thickness.	±11 mm

编码 No.	K1898022YAF
设计 Face.	6 个打印面
质面 Surface.	95°亮光面
厚度 Thickness.	±11 mm

编码 No.	K1898021YAF
设计 Face.	8 个打印面
质面 Surface.	95°亮光面
厚度 Thickness.	±11 mm

编码 No.	K01891942TAF-1/8
设计 Face.	8 片一组万向连纹
质面 Surface.	95°亮光面
厚度 Thickness.	±11 mm

编码 No.	K01891943TAF-1/8
设计 Face.	8 片一组万向连纹
质面 Surface.	95°亮光面
厚度 Thickness.	±11 mm

151



1500x750mm 规格产品

格纳斯 / Ganus

浪淘沙 / Spindrift

天山白 / Niveous

玛雅石 / Mayan Stone

醉花间 / Goar

巴宝丽 / Luxury Pandora

罗森灰 / Rosen

冰川时代 / Ice Age

圣罗兰 / Sloan Greyish Owen

威尼斯 / Afyon Grey



LUXURY PANDORA

巴宝丽



编码 No.	K01578745YAF
规格 Size	1500x750 mm
颜色 Colour	米灰色 / Beige
质面 Surface	亮光面
厚度 Thickness	11 mm
设计 Face	6 个打印面

注：该产品打印面有颜色深浅变化，此为特色设计非色差。

ROSEN

罗森灰



编码 No.	K01578748YAF
规格 Size	1500x750 mm
颜色 Colour	灰色 / Gray
质面 Surface	亮光面
厚度 Thickness	11 mm
设计 Face	4 个打印面



GANUS

格纳斯



编码 No.	K01578719YAF
规格 Size	1500×750 mm
颜色 Colour	浅灰色 / Light Gray
质面 Surface	95°亮光面
厚度 Thickness	▼▲ 11 mm
设计 Face	4 个打印面

编码 No.	K01268719YAF
规格 Size	1200×600 mm
颜色 Colour	浅灰色 / Light Gray
质面 Surface	95°亮光面
厚度 Thickness	▼▲ 10 mm
设计 Face	4 个打印面

编码 No.	K00808719YAF
规格 Size	800×800 mm
颜色 Colour	浅灰色 / Light Gray
质面 Surface	95°亮光面
厚度 Thickness	▼▲ 10 mm
设计 Face	4 个打印面

MAYAN STONE

玛雅石



编码 No.	K01578721YAF
规格 Size	1500×750 mm
颜色 Colour	浅灰色 / Light Gray
质面 Surface	亮光面
厚度 Thickness	▼▲ 11 mm
设计 Face	4 个打印面

编码 No.	K01578720YAF
规格 Size	1500×750 mm
颜色 Colour	赤灰色 / Reddish Gray
质面 Surface	亮光面
厚度 Thickness	▼▲ 11 mm
设计 Face	4 个打印面

编码 No.	K01268720YAF
规格 Size	1200×600 mm
颜色 Colour	赤灰色 / Reddish Gray
质面 Surface	亮光面
厚度 Thickness	▼▲ 10 mm
设计 Face	4 个打印面

NIVEOUS

天山白

ICE AGE

冰川时代



编码 No.	K01578047TAF
规格 Size	1500x750 mm
颜色 Colour	白色 / White
质面 Surface	95°亮光面
厚度 Thickness	11 mm
设计 Face	6 个打印面

编码 No.	K01268047YAF
规格 Size	1200x600 mm
颜色 Colour	白色 / White
质面 Surface	95°亮光面
厚度 Thickness	10 mm
设计 Face	6 个打印面

编码 No.	K01573938YAF
规格 Size	1500x750 mm
颜色 Colour	米灰色 / Beige
质面 Surface	75°亮光面
厚度 Thickness	11 mm
设计 Face	6 个打印面



SPINDRIFT 浪淘沙



编码 No.	K01578033TAF
规格 Size	1500x750 mm
颜色 Colour	灰色 / Gray
质面 Surface	95°亮光面
厚度 Thickness	11 mm
设计 Face	5 个打印面

AFYON GREY 威尼斯



编码 No.	K01578356TAF
规格 Size	1500x750 mm
颜色 Colour	灰色 / Gray
质面 Surface	95°亮光面
厚度 Thickness	11 mm
设计 Face	4 个打印面

GOAR 醉花间



编码 No.	K01571962TAF
规格 Size	1500x750 mm
颜色 Colour	深灰色 / Dark Gray
质面 Surface	亮光面
厚度 Thickness	11 mm
设计 Face	5 个打印面

SLOAN GREYISH OWEN 圣罗兰

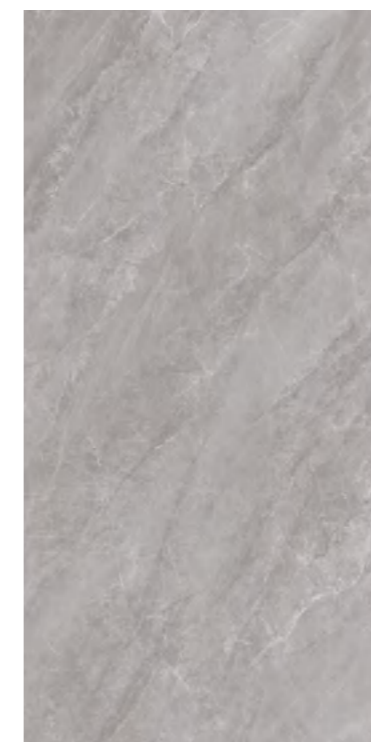

编码 No.	K01578706TAF
规格 Size	1500x750 mm
颜色 Colour	灰色 / Gray
质面 Surface	亮光面
厚度 Thickness	11 mm
设计 Face	4 个打印面



CLOUR BOARD · 1500×750mm

巴宝丽
Luxury Pandora



编码 No.	K01578745YAF
设计 Face.	6 个打印面
质面 Surface.	亮光面
厚度 Thickness.	±11 mm

罗森灰
Rosen

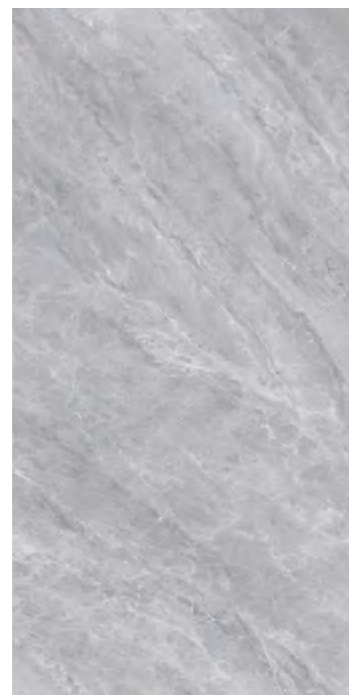

编码 No.	K01578748YAF
设计 Face.	4 个打印面
质面 Surface.	亮光面
厚度 Thickness.	±11 mm

格纳斯
Ganus



编码 No.	K01578719YAF
设计 Face.	4 个打印面
质面 Surface.	95°亮光面
厚度 Thickness.	±11 mm

天山白
Niveous



编码 No.	K01578047TAF
设计 Face.	6 个打印面
质面 Surface.	95°亮光面
厚度 Thickness.	±11 mm

浪淘沙
Spindrift



编码 No.	K01578033TAF
设计 Face.	5 个打印面
质面 Surface.	95°亮光面
厚度 Thickness.	±11 mm

冰川时代
Ice Age



编码 No.	K01573938YAF
设计 Face.	6 个打印面
质面 Surface.	75°亮光面
厚度 Thickness.	±11 mm

圣罗兰
Sloan Greyish Owen



编码 No.	K01578706TAF
设计 Face.	4 个打印面
质面 Surface.	亮光面
厚度 Thickness.	±11 mm

醉花间
Goar



编码 No.	K01571962TAF
设计 Face.	5 个打印面
质面 Surface.	亮光面
厚度 Thickness.	±11 mm

威尼斯
Afyon Grey

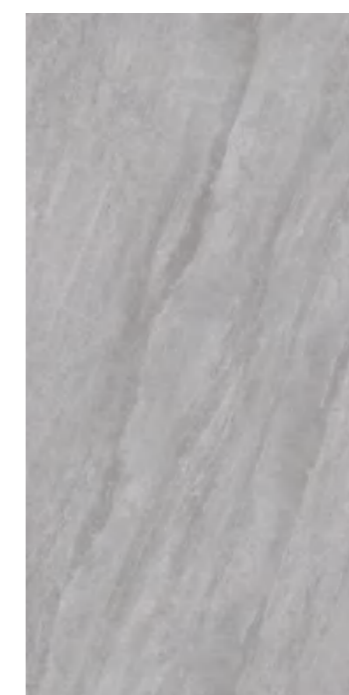

编码 No.	K01578356TAF
设计 Face.	4 个打印面
质面 Surface.	95°亮光面
厚度 Thickness.	±11 mm

玛雅石
Mayan Stone



编码 No.	K01578721YAF
设计 Face.	4 个打印面
质面 Surface.	亮光面
厚度 Thickness.	±11 mm



编码 No.	K01578720YAF
设计 Face.	4 个打印面
质面 Surface.	亮光面
厚度 Thickness.	±11 mm

126

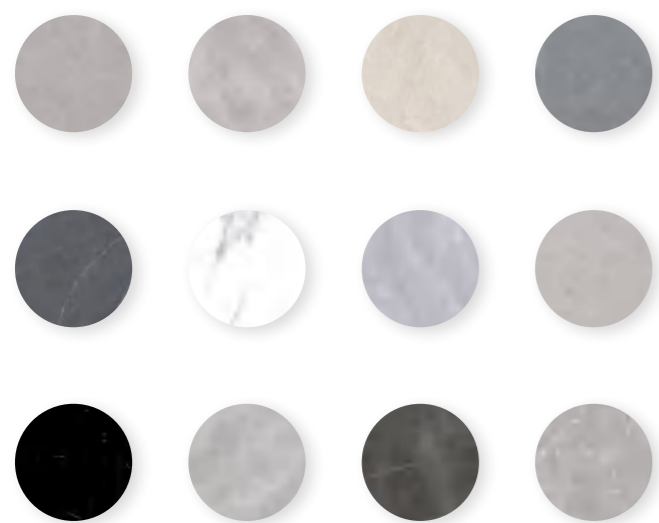

1200x600 mm 规格产品

格纳斯 / Ganus

流金石 / Splendid

玛雅石 / Mayan Stone

丝韵石 / Thread

暮光灰 / Dazzling

烟雨纱 / Yarn

天山白 / Niveous

西域灰 / Glacier

星罗纱 / Stars

慕尼黑 / Black Ice

清云幕 / Cloud

月光灰 / Moon





Stars / K01268159YAF



STARS

星罗纱

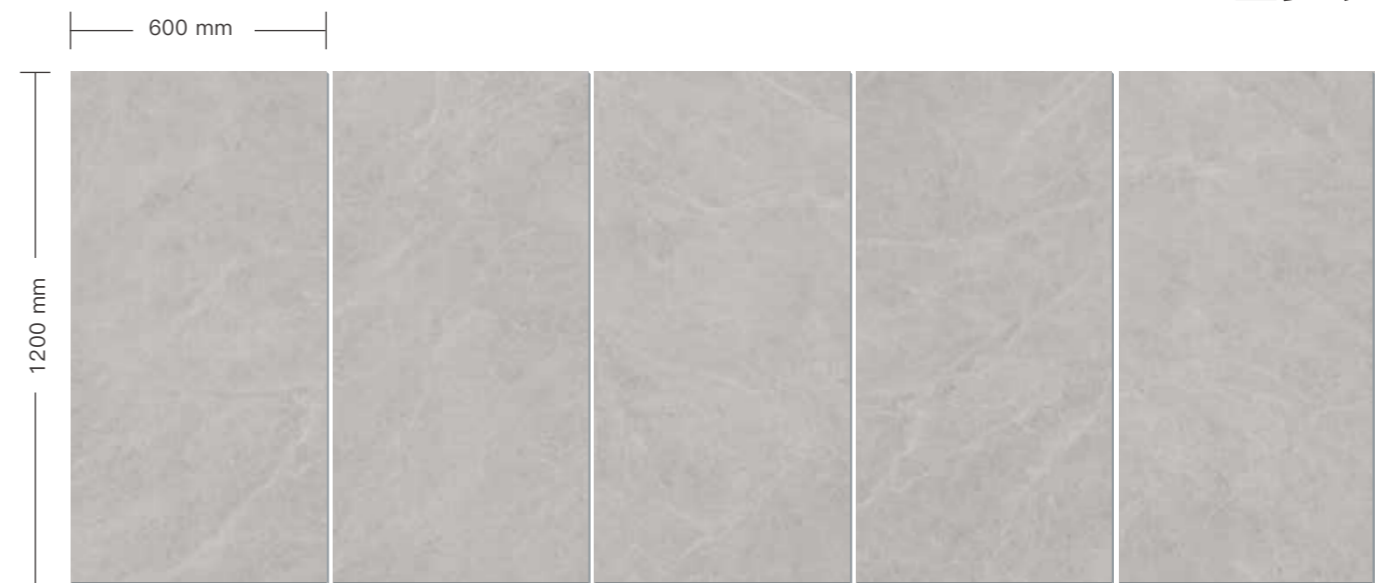

编码	No.	K01268159YAF
规格	Size	1200×600 mm
颜色	Colour	浅灰色 / Light Gray

质面	Surface	90°亮光面
厚度	Thickness	10 mm
设计	Face	5个打印面

CLOUR BOARD · 1200x600mm

流金石
Splendid



编码 No.	K01268049YAF
设计 Face.	8 个打印面
质面 Surface.	90°亮光面
厚度 Thickness.	±10 mm

暮光灰
Dazzling



编码 No.	K01268052YAF
设计 Face.	6 个打印面
质面 Surface.	90°亮光面
厚度 Thickness.	±10 mm

丝韵石
Thread



编码 No.	K01268051YAF
设计 Face.	6 个打印面
质面 Surface.	90°亮光面
厚度 Thickness.	±10 mm

西域灰
Glacier



编码 No.	K01268048YAF
设计 Face.	6 个打印面
质面 Surface.	90°亮光面
厚度 Thickness.	±10 mm

烟雨纱
Yarn



编码 No.	K01268094YAF
设计 Face.	5 个打印面
质面 Surface.	95°亮光面
厚度 Thickness.	±10 mm

月光灰
Moon



编码 No.	K01268097YAF
设计 Face.	6 个打印面
质面 Surface.	95°亮光面
厚度 Thickness.	±10 mm

天山白
Niveous



编码 No.	K01268047YAF
设计 Face.	6 个打印面
质面 Surface.	95°亮光面
厚度 Thickness.	±10 mm

玛雅石
Mayan Stone



编码 No.	K01268720YAF
设计 Face.	4 个打印面
质面 Surface.	亮光面
厚度 Thickness.	±10 mm

慕尼黑
Black Ice



编码 No.	K01268249YAF
设计 Face.	1 个打印面
质面 Surface.	90°亮光面
厚度 Thickness.	±10 mm

清云幕
Cloud

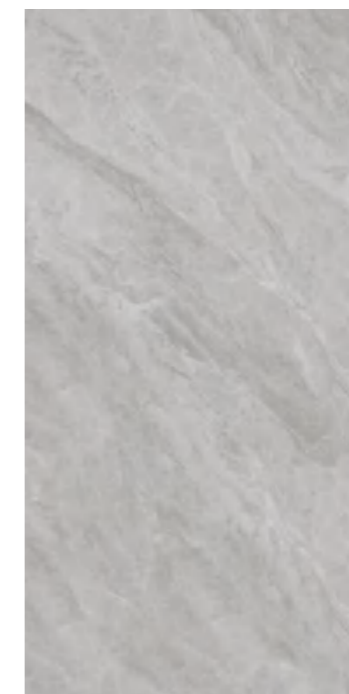

编码 No.	K01268098YAF
设计 Face.	6 个打印面
质面 Surface.	95°亮光面
厚度 Thickness.	±10 mm

格纳斯
Ganus



编码 No.	K01268719YAF
设计 Face.	4 个打印面
质面 Surface.	95°亮光面
厚度 Thickness.	±10 mm

星罗纱
Stars



编码 No.	K01268159YAF
设计 Face.	5 个打印面
质面 Surface.	90°亮光面
厚度 Thickness.	±10 mm

009



900x900mm 规格产品

格瑞尔 / Greer

纳克斯斯 / Naxos

南迦玉 / Snow Peak

水云间 / Summer

西西里 / Sicily



GREER 格瑞尔



编码 No.	K00904455YAF
规格 Size	900x900 mm
颜色 Colour	浅灰色 / Light Gray
质面 Surface	亮光面
厚度 Thickness	11 mm
设计 Face	6 个打印面

编码 No.	K00904456YAF
规格 Size	900x900 mm
颜色 Colour	中灰色 / Gray
质面 Surface	亮光面
厚度 Thickness	11 mm
设计 Face	6 个打印面

编码 No.	K00904457YAF
规格 Size	900x900 mm
颜色 Colour	深灰色 / Dark Gray
质面 Surface	亮光面
厚度 Thickness	11 mm
设计 Face	6 个打印面

NAXOS 纳克索斯



编码 No.	K00903791YAF
规格 Size	900x900 mm
颜色 Colour	灰白色 / Offwhite
质面 Surface	亮光面
厚度 Thickness	11 mm
设计 Face	6 个打印面

SUMMER 水云间



编码 No.	K00908021YAF
规格 Size	900x900 mm
颜色 Colour	灰色 / Gray
质面 Surface	95°亮光面
厚度 Thickness	11 mm
设计 Face	12 个打印面

SNOW PEAK 南迦玉



编码 No.	K00908019YAF
规格 Size	900x900 mm
颜色 Colour	浅灰色 / Light Gray
质面 Surface	95°亮光面
厚度 Thickness	11 mm
设计 Face	9 个打印面

SICILY 西西里

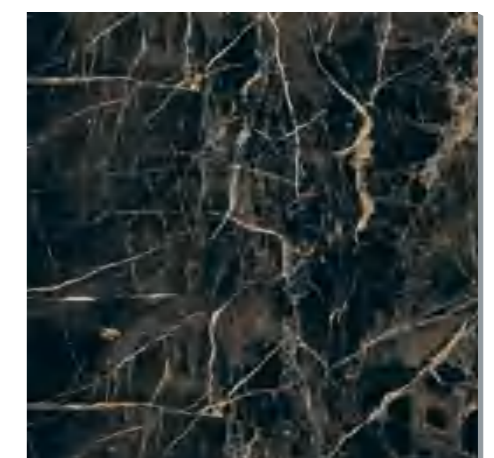

编码 No.	K00903614YAF
规格 Size	900x900 mm
颜色 Colour	黑色 / Black
质面 Surface	75°亮光面
厚度 Thickness	11 mm
设计 Face	9 个打印面





800x800mm 规格产品

冰岛白 / Icelandic

瑞士白 / Swiss White

格纳斯 / Ganus

莱茵石 / Rhinestone

轻烟灰 / Minimalism

西亚灰 / West Asia Grey

寒武纪 / Cambrian

松香玉 / Rosin Jade

万象灰 / Amiable

清弦玉 / Chord

银鼎灰 / Silver Grey

黑晶 / Black Crystal



RHINESTONE

莱茵石



- 石根纹 -
STONE ROOT GRAIN

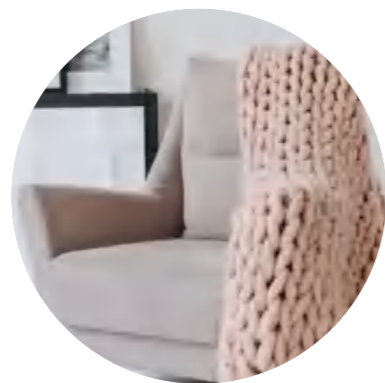

- 赤灰色 -
REDDISH GRAY



- 亮光面 -
GLOSSY



编码 No.	K00808722YAF
规格 Size	800x800 mm
颜色 Colour	赤灰色 / Reddish Gray
质面 Surface	亮光面
厚度 Thickness	10 mm
设计 Face	4 个打印面



冰岛白

Icelandic



编码 No.	K0803793YAF
规格 Size	800×800 mm
颜色 Colour	白色 / White
质面 Surface	亮光面
厚度 Thickness	▼ ▲ 10 mm
设计 Face	4 个打印面

瑞士白

Swiss White



编码 No.	K0804441YAF
规格 Size	800×800 mm
颜色 Colour	白色 / White
质面 Surface	95°亮光面
厚度 Thickness	▼ ▲ 10 mm
设计 Face	4 个打印面

轻烟灰

Minimalism



编码 No.	K00808162YAF
规格 Size	800×800 mm
颜色 Colour	浅灰色 / Light Gray
质面 Surface	亮光面
厚度 Thickness	▼ ▲ 10 mm
设计 Face	4 个打印面

松香玉

Rosin Jade

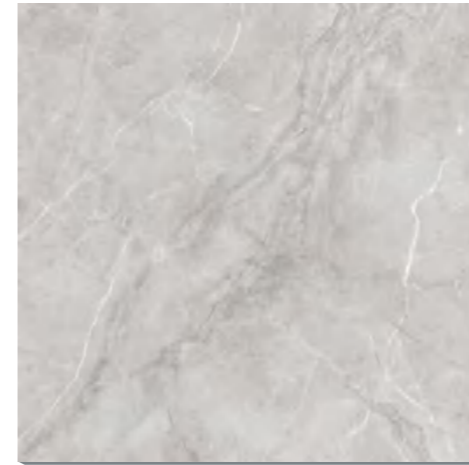

编码 No.	K0804445YAF
规格 Size	800×800 mm
颜色 Colour	灰色 / Gray
质面 Surface	亮光面
厚度 Thickness	▼ ▲ 10 mm
设计 Face	6 个打印面

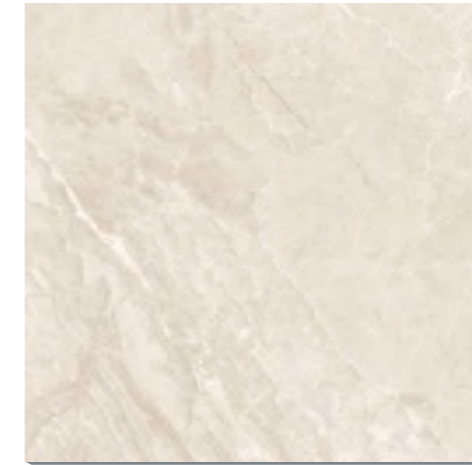

编码 No.	K0804442YAF
规格 Size	800×800 mm
颜色 Colour	米色 / Beige
质面 Surface	亮光面
厚度 Thickness	▼ ▲ 10 mm
设计 Face	6 个打印面

万象灰

Amiable



编码 No.	K00808130YAF
规格 Size	800×800 mm
颜色 Colour	灰色 / Gray
质面 Surface	亮光面
厚度 Thickness	▼ ▲ 10 mm
设计 Face	8 个打印面

西亚灰

West Asia Grey



编码 No.	K0804444YAF
规格 Size	800×800 mm
颜色 Colour	浅灰色 / Light Gray
质面 Surface	亮光面
厚度 Thickness	▼ ▲ 10 mm
设计 Face	4 个打印面

寒武纪

Cambrian

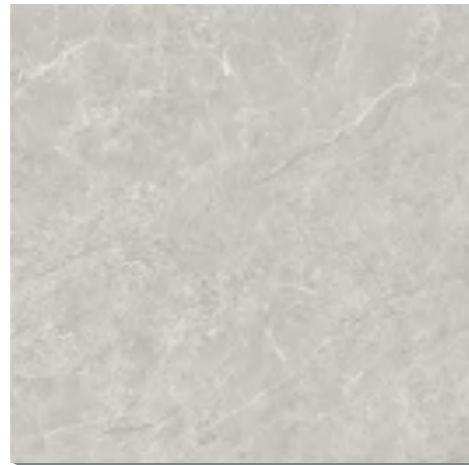

编码 No.	K00808114YAF
规格 Size	800×800 mm
颜色 Colour	灰色 / Gray
质面 Surface	95°亮光面
厚度 Thickness	▼ ▲ 10 mm
设计 Face	8 个打印面

黑晶

Black Crystal



编码 No.	K00808134YAF
规格 Size	800×800 mm
颜色 Colour	黑色 / Black
质面 Surface	亮光面
厚度 Thickness	▼ ▲ 10 mm
设计 Face	1 个打印面

清弦玉

Chord



编码 No.	K00808156YAF
规格 Size	800×800 mm
颜色 Colour	灰色 / Gray
质面 Surface	95°亮光面
厚度 Thickness	▼ ▲ 10 mm
设计 Face	5 个打印面

银鼎灰

Silver Grey



编码 No.	K0803795YAF
规格 Size	800×800 mm
颜色 Colour	灰色 / Gray
质面 Surface	亮光面
厚度 Thickness	▼ ▲ 10 mm
设计 Face	4 个打印面

格纳斯

Ganus



编码 No.	K008081719YAF
规格 Size	800×800 mm
颜色 Colour	浅灰色 / Light Gray
质面 Surface	95°亮光面
厚度 Thickness	▼ ▲ 10 mm
设计 Face	4 个打印面

07

内墙砖

K WALL SERIES



精
致
DELICATE



清
爽
REFRESH



轻
巧
PRACTICAL

小巧的时尚美好

金意陶专为厨卫等空间的墙面打造的产品。素雅的主砖和专属的艺术花砖组合，清爽耐看；最大 800×400，最小 300×300，吸水率均在 6% 以上，精致轻巧，上墙牢靠无压力。

Perfect tiles with suitable pattern tiles to make a wonderful space.



840



Nordic Terrazzo / K00848414YAN

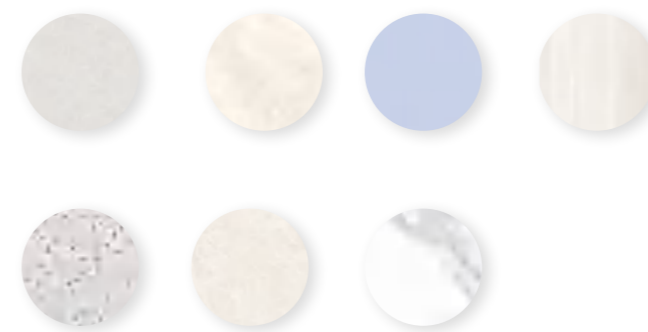

800x400mm 规格产品

范特西 / Fantasy

灵云壁 / Greige Salt Stone

雪松白 / Snow

布拉格 / Prague

冰心石 / Calacatta Bella

寒山白 / Calacatta Marmo

马卡龙 / Macaroon

赫本灰 / Elegant Gray

卡美拉 / Gamera

澜特石 / Bardiglio

底特律 / Detroit

玉兰石 / Ariston

格凌兰 / Greenland

云墨白 / Bianco Laser

莫兰迪 / Colorset

香格里拉 / Shangri-La

星落砂 / Nordic Terrazzo

PRAGUE

布拉格



编码 No.	K00848739YAN
规格 Size	800x400 mm
颜色 Colour	白色 / White
质面 Surface	雅光面
厚度 Thickness	7.5 mm
设计 Face	4 个打印面



编码 No.	K00848740YAN
规格 Size	800x400 mm
颜色 Colour	蓝色 / Blue
质面 Surface	雅光面
厚度 Thickness	7.5 mm
设计 Face	4 个打印面



编码 No.	K00848415YAN
规格 Size	800x400 mm
颜色 Colour	白色 / White
质面 Surface	雅光面
厚度 Thickness	7.5 mm
设计 Face	4 个打印面

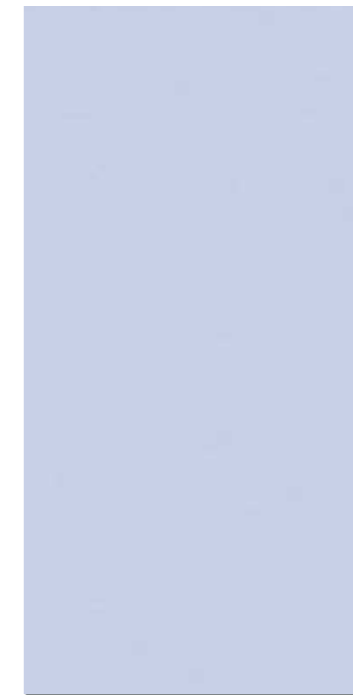

编码 No.	K00848416YAN
规格 Size	800x400 mm
颜色 Colour	浅紫色 / Light Purple
质面 Surface	雅光面
厚度 Thickness	7.5 mm
设计 Face	4 个打印面

COLORSET

莫兰迪

PRAGUE·DECOR

布拉格·配件



编码 No.	K00848740HBN
规格 Size	800x400 mm
颜色 Colour	蓝色 / Blue
质面 Surface	雅光面
厚度 Thickness	7.5 mm
设计 Face	4 个打印面



编码 No.	K00848417YAN
规格 Size	800x400 mm
颜色 Colour	浅绿色 / Light Green
质面 Surface	雅光面
厚度 Thickness	7.5 mm
设计 Face	4 个打印面

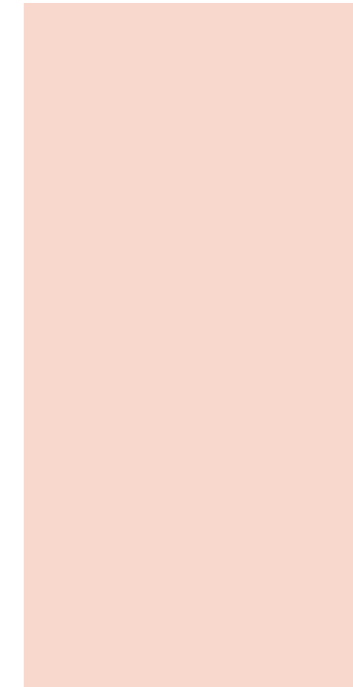

编码 No.	K00848418YAN
规格 Size	800x400 mm
颜色 Colour	粉色 / Pink
质面 Surface	雅光面
厚度 Thickness	7.5 mm
设计 Face	4 个打印面



范特西
Fantasy

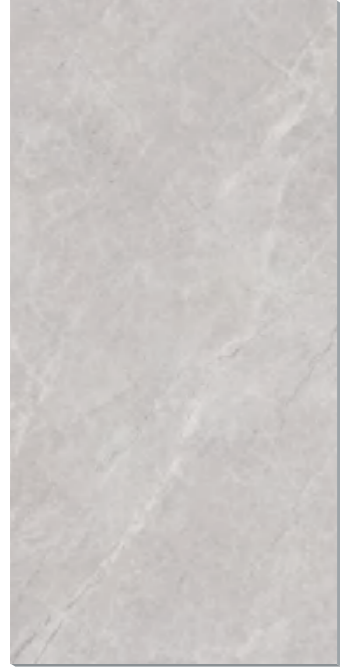

编码 No.	K00848419YAF
规格 Size	800x400 mm
颜色 Colour	灰色 / Gray
质面 Surface	亮光面
厚度 Thickness	7.5 mm
设计 Face	4 个打印面

雪松白
Snow



编码 No.	K00848420YAF
规格 Size	800x400 mm
颜色 Colour	白色 / White
质面 Surface	亮光面
厚度 Thickness	7.5 mm
设计 Face	4 个打印面

冰心石
Calacatta Bella



编码 No.	K00848736YAN
规格 Size	800x400 mm
颜色 Colour	白色 / White
质面 Surface	雅光面
厚度 Thickness	7.5 mm
设计 Face	6 个打印面

澜特石
Bardiglio

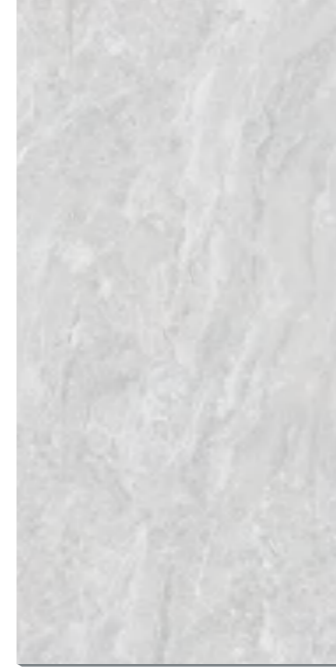

编码 No.	K00848400YAF
规格 Size	800x400 mm
颜色 Colour	米白色 / Beige
质面 Surface	95°亮光面
厚度 Thickness	7.6 mm
设计 Face	4 个打印面

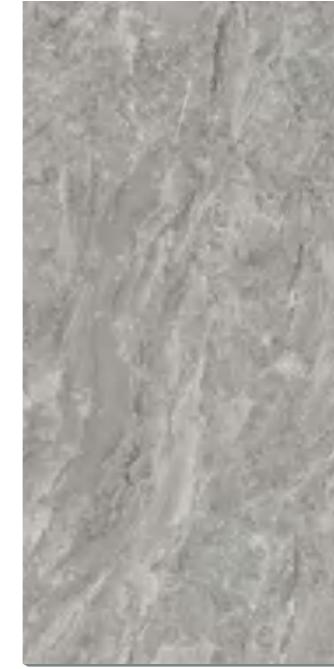

编码 No.	K00848401YAF
规格 Size	800x400 mm
颜色 Colour	深灰色 / Dark Gray
质面 Surface	95°亮光面
厚度 Thickness	7.6 mm
设计 Face	4 个打印面

澜特石·配件
Bardiglio·Decor

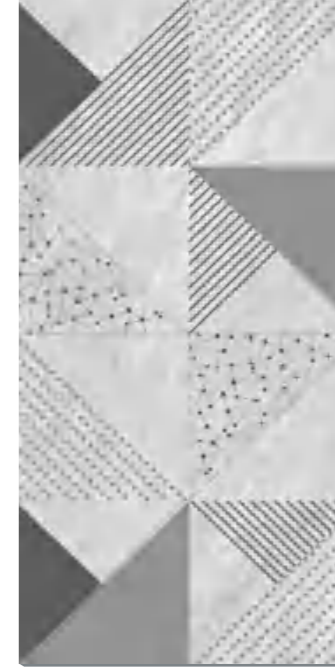

编码 No.	K00848400HBF
规格 Size	800x400 mm
颜色 Colour	米白色 / Beige
质面 Surface	95°亮光面
厚度 Thickness	7.6 mm
设计 Face	1 个打印面

马卡龙
Macaroon



编码 No.	K00848737YAN
规格 Size	800x400 mm
颜色 Colour	浅黄色 / Light Yellow
质面 Surface	雅光面
厚度 Thickness	7.5 mm
设计 Face	4 个打印面

卡美拉
Gamera



编码 No.	K00848738YAN
规格 Size	800x400 mm
颜色 Colour	灰色 / Gray
质面 Surface	雅光面
厚度 Thickness	7.5 mm
设计 Face	6 个打印面

灵云壁
Greige Salt Stone



编码 No.	K00848218YAF
规格 Size	800x400 mm
颜色 Colour	灰色 / Gray
质面 Surface	95°亮光面
厚度 Thickness	7.6 mm
设计 Face	6 个打印面

赫本灰
Elegant Gray

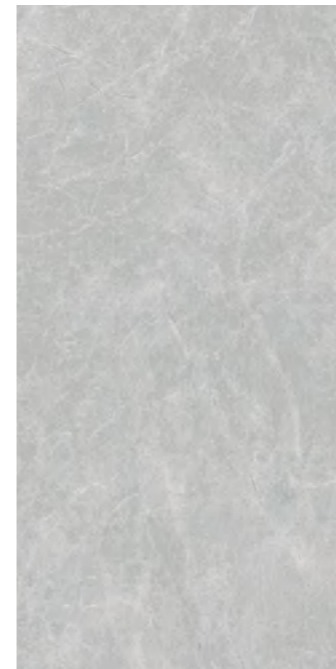

编码 No.	K00848406YAF
规格 Size	800x400 mm
颜色 Colour	灰色 / Gray
质面 Surface	亮光面
厚度 Thickness	7.6 mm
设计 Face	4 个打印面

格凌兰
Greenland

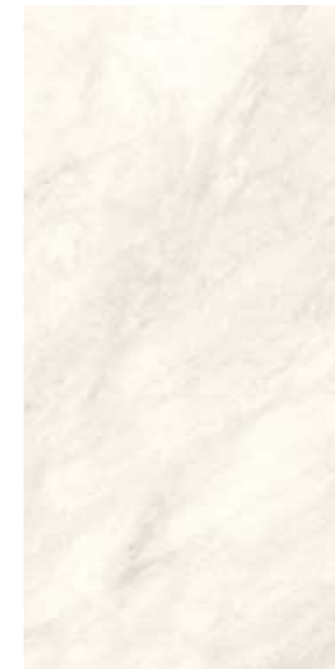

编码 No.	K00848411YAN
规格 Size	800x400 mm
颜色 Colour	米黄色 / Beige
质面 Surface	雅光面
厚度 Thickness	7.6 mm
设计 Face	3 个打印面

香格里拉
Shangri-La



编码 No.	K00848410YAN
规格 Size	800x400 mm
颜色 Colour	米色 / Beige
质面 Surface	雅光面
厚度 Thickness	7.6 mm
设计 Face	3 个打印面

底特律

Detroit

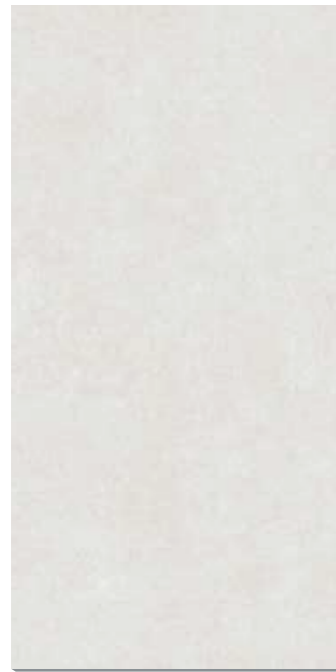

编码 No.	K00848351YAN
规格 Size	800x400 mm
颜色 Colour	奶黄色 / Cream Yellow
质面 Surface	雅光面
厚度 Thickness	±7.6 mm
设计 Face	4个打印面



编码 No.	K00848407YAN
规格 Size	800x400 mm
颜色 Colour	浅灰色 / Light Gary
质面 Surface	雅光面
厚度 Thickness	±7.6 mm
设计 Face	4个打印面

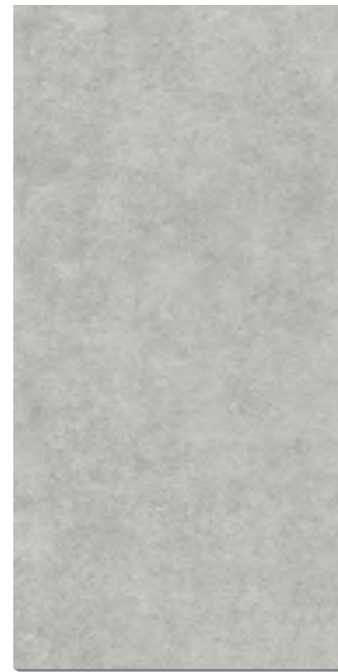

编码 No.	K00848408YAN
规格 Size	800x400 mm
颜色 Colour	中灰色 / Gary
质面 Surface	雅光面
厚度 Thickness	±7.6 mm
设计 Face	4个打印面



编码 No.	K00848409YAN
规格 Size	800x400 mm
颜色 Colour	深灰色 / Dark Gary
质面 Surface	雅光面
厚度 Thickness	±7.6 mm
设计 Face	4个打印面

云墨白

Gamera



编码 No.	K00848402YAN
规格 Size	800x400 mm
颜色 Colour	白色 / White
质面 Surface	雅光面
厚度 Thickness	±7.6 mm
设计 Face	6个打印面

底特律·配件

Detroit·Decor



编码 No.	K00848407HBN
规格 Size	800x400 mm
颜色 Colour	浅灰色 / Light Gary
质面 Surface	雅光面
厚度 Thickness	±7.6 mm
设计 Face	4个打印面

玉兰石

Ariston

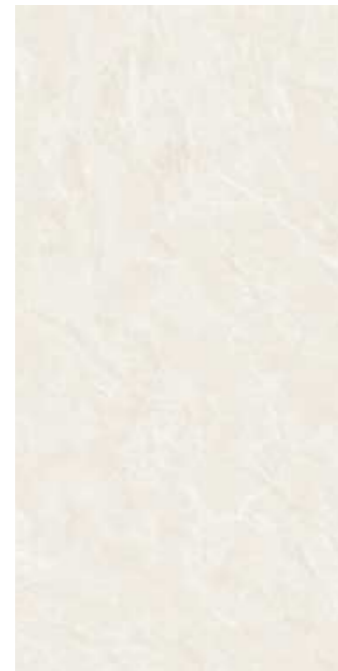

编码 No.	K00848403YAN
规格 Size	800x400 mm
颜色 Colour	米黄色 / Beige
质面 Surface	雅光面
厚度 Thickness	±7.6 mm
设计 Face	4个打印面

玉兰石·配件

Ariston·Decor



编码 No.	K00848403HBN
规格 Size	800x400 mm
颜色 Colour	米黄色 / Beige
质面 Surface	雅光面
厚度 Thickness	±7.6 mm
设计 Face	1个打印面

星落砂

Nordic Terrazzo

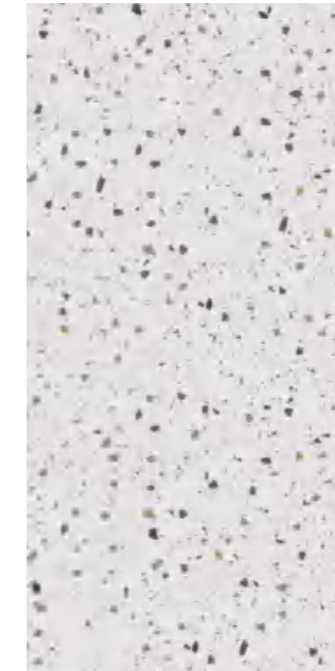

编码 No.	K00848414YAN
规格 Size	800x400 mm
颜色 Colour	浅灰色 / Light Gary
质面 Surface	雅光面
厚度 Thickness	±7.6 mm
设计 Face	3个打印面



CALACATTA MARMO 寒山白



编码 No.	K00848216YAF
规格 Size	800x400 mm
颜色 Colour	白色 / White
质面 Surface	95°亮光面
厚度 Thickness	7.6 mm
设计 Face	8个打印面



Calacatta Marmo / K00848216YAF

CALACATTA MARMO·DECOR 寒山白·配件



编码 No.	K00848216HBF
规格 Size	800x400 mm
颜色 Colour	白色 / White

质面 Surface	95°亮光面
厚度 Thickness	7.6 mm
设计 Face	5个打印面



Calacatta Marmo / K00848216YAF

630

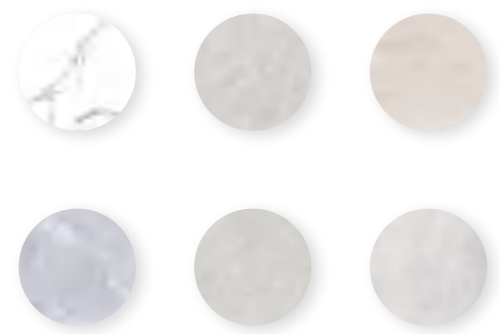

600x300mm 规格产品

卡士白 / Castel

石灰岩 / Limestone

英伦砂岩 / England Sandstone

水中石 / Pebbles

脉纹石 / Veins

清水模 / Cast



CAST

清水模



编码 No.	K0632074CA
规格 Size	600x300 mm
颜色 Colour	灰白色 / Offwhite
质面 Surface	雅光面
厚度 Thickness	10 mm
设计 Face	1 个打印面

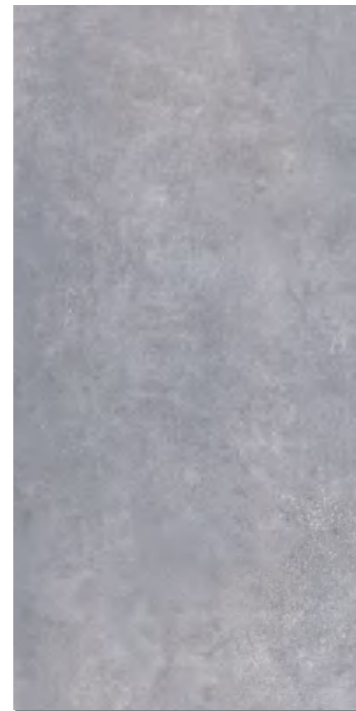

编码 No.	K0632075CA
规格 Size	600x300 mm
颜色 Colour	灰色 / Gray
质面 Surface	雅光面
厚度 Thickness	10 mm
设计 Face	1 个打印面

CAST·DECOR

清水模·配件



编码 No.	K0632074CH
规格 Size	600x300 mm
颜色 Colour	彩色 / Colours
质面 Surface	雅光面
厚度 Thickness	10 mm
设计 Face	2 个打印面



卡士白 Castel



编码 No.	K0632085CAF
规格 Size	600x300 mm
颜色 Colour	白色 / White
质面 Surface	亮光面
厚度 Thickness	± 10 mm
设计 Face	8 个打印面

卡士白·配件 Castel·Decor



编码 No.	K0632085CH
规格 Size	600x300 mm
颜色 Colour	灰色 / Gray
质面 Surface	亮光面
厚度 Thickness	± 10 mm
设计 Face	1 个打印面

石灰岩 Limestone

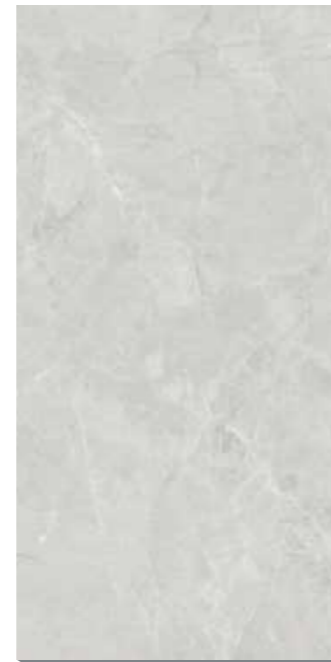

编码 No.	K0634432CAF
规格 Size	600x300 mm
颜色 Colour	灰色 / Gray
质面 Surface	亮光面
厚度 Thickness	± 10 mm
设计 Face	8 个打印面

脉纹石 Veins



编码 No.	K0632069CA
规格 Size	600x300 mm
颜色 Colour	灰色 / Gray
质面 Surface	雅光面
厚度 Thickness	± 10 mm
设计 Face	1 个打印面

脉纹石·配件 Veins·Decor



编码 No.	K0632069CH
规格 Size	600x300 mm
颜色 Colour	灰色 / Gray
质面 Surface	雅光面
厚度 Thickness	± 10 mm
设计 Face	1 个打印面

英伦砂岩 England Sandstone



编码 No.	K0632070CAF
规格 Size	600x300 mm
颜色 Colour	米色 / Beige
质面 Surface	亮光面
厚度 Thickness	± 10 mm
设计 Face	1 个打印面

英伦砂岩·配件 England Sandstone·Decor

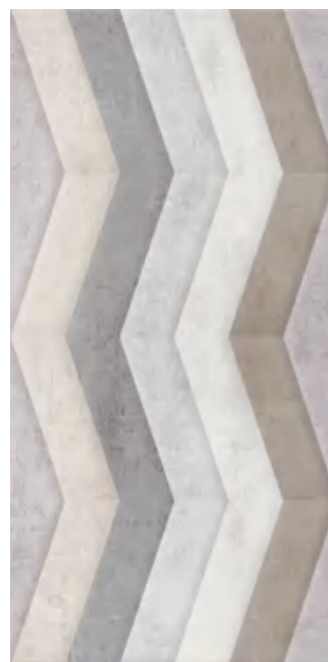

编码 No.	K0632070CH
规格 Size	600x300 mm
颜色 Colour	彩色 / Colours
质面 Surface	雅光面
厚度 Thickness	± 10 mm
设计 Face	1 个打印面

水中石 Pebbles



编码 No.	K00638124CAN
规格 Size	600x300 mm
颜色 Colour	灰色 / Gray
质面 Surface	雅光面
厚度 Thickness	± 10 mm
设计 Face	8 个打印面



England Sandstone / K0632070CAF
England Sandstone·decor / K0632070CH

400

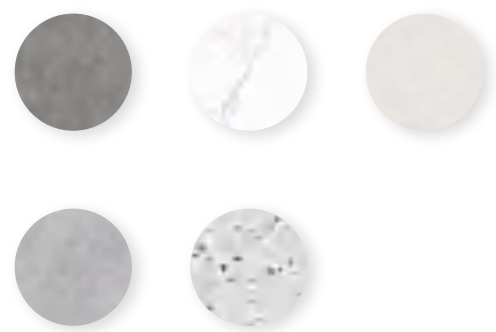

400x400mm 规格产品

底特律 / Detroit

洞庭白 / Omega White

纳西索 / Ivory Bellamoon

万华石 / Windsor Grey

星落砂 / Nordic Terrazzo



底特律

Detroit



编码 No.	K8409YN400400
规格 Size	400x400 mm
颜色 Colour	深灰色 / Dark Gary
质面 Surface	雅光面
厚度 Thickness	9 mm
设计 Face	8 个打印面

洞庭白

Omega White



编码 No.	K00408225CAN
规格 Size	400x400 mm
颜色 Colour	白色 / White
质面 Surface	雅光面
厚度 Thickness	9 mm
设计 Face	6 个打印面

纳西索

Ivory Bellamoon



编码 No.	K00408227CAN
规格 Size	400x400 mm
颜色 Colour	米色 / Beige
质面 Surface	雅光面
厚度 Thickness	9 mm
设计 Face	3 个打印面

万华石

Windsor Grey



编码 No.	K00408226CAN
规格 Size	400x400 mm
颜色 Colour	灰色 / Gray
质面 Surface	雅光面
厚度 Thickness	9 mm
设计 Face	4 个打印面

星落砂

Nordic Terrazzo



编码 No.	K8414YN400400
规格 Size	400x400 mm
颜色 Colour	浅灰色 / Light Gary
质面 Surface	雅光面
厚度 Thickness	9 mm
设计 Face	6 个打印面



Windsor Grey / K00408226CAN

300



300x300mm 规格产品

玻利维亚 / Bolivia

卡士白 / Castel

脉纹石 / Veins

英伦砂岩 / England Sandstone

清水模 / Cast



玻利维亚

Bolivia



编码 No.	K0304451CA
规格 Size	300x300 mm
颜色 Colour	浅灰色 / Light Gray
质面 Surface	雅光面
厚度 Thickness	9.6 mm
设计 Face	16 个打印面

英伦砂岩

England Sandstone



编码 No.	K0302070CA
规格 Size	300x300 mm
颜色 Colour	米色 / Beige
质面 Surface	雅光面
厚度 Thickness	9.6 mm
设计 Face	1 个打印面

清水模

Cast



编码 No.	K0302075CA
规格 Size	300x300 mm
颜色 Colour	灰色 / Gray
质面 Surface	雅光面
厚度 Thickness	9.6 mm
设计 Face	1 个打印面

卡士白

Castel



编码 No.	K0302085CA
规格 Size	300x300 mm
颜色 Colour	白色 / White
质面 Surface	雅光面
厚度 Thickness	9.6 mm
设计 Face	1 个打印面

脉纹石

Veins



编码 No.	K0302069CA
规格 Size	300x300 mm
颜色 Colour	灰色 / Gray
质面 Surface	雅光面
厚度 Thickness	9.6 mm
设计 Face	1 个打印面



Bolivia / K0304451CA



Veins / K0302069CA

KITO PRODUCT SUMMARY

产品汇总

金意陶定位高端质感系瓷砖·岩板，追求极致的产品质感，并拥有业内最全的产品体系。艺术系、糖果釉、真石釉、现代仿古、K木、K瓷、内墙砖，7个产品系列各具特色、各有千秋。

KITO positioning high-end texture of ceramic tiles and slab, pursues the ultimate product texture, and has the most complete product system in the industry. KITO ART, Marble Touch Surface, Sugar Glaze, Modern Series, Keyword, Full Polish, K Wall Series, 7 product series each has its own characteristics.

敬告：为呈现更好的视觉效果，产品元素呈现做了统一大小处理，具体以实际大小为准。



01 KITO ART 艺术系

2700×800mm

SKU / 2

向上生长
Vitality



K0278V8553AH-1/4
三度烧 / Third firing surface
4个打印面
9 mm

布斯特
Tessuto



K0278V8577AE
艺术金属 / Metalika
2个打印面
9 mm

900×900mm

SKU / 1

假日黄昏
Dusk



K00908150ABR
糖果釉 5.0/Sugar5.0
4个打印面
11 mm

02 SUGAR GLAZE 糖果釉

1800×900mm

SKU / 3

星汉砂
Stardust



K01898741DAP
糖果釉 5.0/Sugar 5.0
4个打印面
11 mm



K01898742DAP
糖果釉 5.0/Sugar 5.0
4个打印面
11 mm



K01898743DAP
糖果釉 5.0/Sugar 5.0
4个打印面
11 mm

1500×750mm

SKU / 3

OFFWHITE
Offwhite

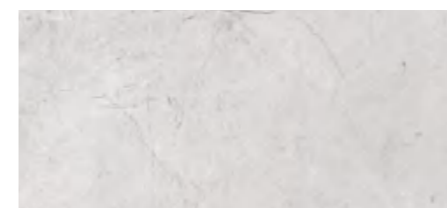

K1573627DAM
糖果釉 4.0/Sugar 4.0
6个打印面
11 mm

卡米特
Carmit



K1573760DAM
糖果釉 4.0/Sugar 4.0
6个打印面
11 mm



K1573759DAM
糖果釉 4.0/Sugar 4.0
6个打印面
11 mm

900×900mm

SKU / 10

古韵逸香
Melody

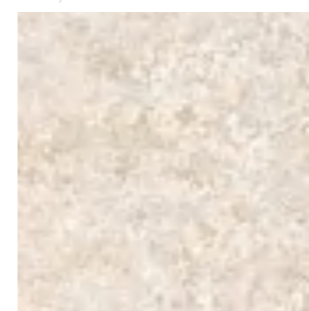

K0903335DAP
糖果釉 1.0/Sugar 1.0
随机面
11 mm



K0903337DAP
糖果釉 1.0/Sugar 1.0
随机面
11 mm

古韵逸香·配件
Melody·Decor



K0903337DHP
糖果釉 1.0/Sugar 1.0
8个打印面
11 mm



K0903337DHP2
糖果釉 1.0/Sugar 1.0
1个打印面
11 mm

凯悦金砂
Hyatt

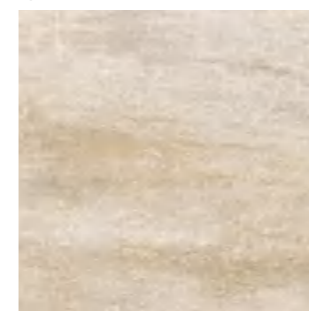

K0903715DAP
糖果釉 2.0/Sugar2.0
7个打印面
11 mm



K0903716DAP
糖果釉 2.0/Sugar2.0
9个打印面
11 mm

卡米特
Carmit



K0903759DAM
糖果釉 4.0/Sugar 4.0
12个打印面
11 mm

江南岸
Beauty



K00908153DAR
糖果釉 5.0/Sugar5.0
6个打印面
11 mm



K00908155DAR
糖果釉 5.0/Sugar5.0
6个打印面
11 mm

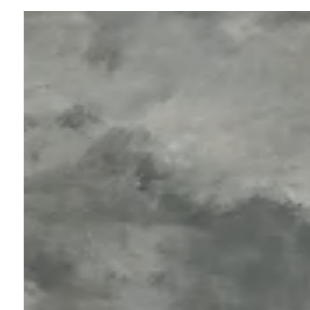

K00908154DAR
糖果釉 5.0/Sugar5.0
6个打印面
11 mm

800×800mm

SKU / 3

因特拉肯
Interlaken



K00808749YDN 9个打印面
糖果釉 7.0/Sugar 7.0 10 mm

安哥拉灰
Angela

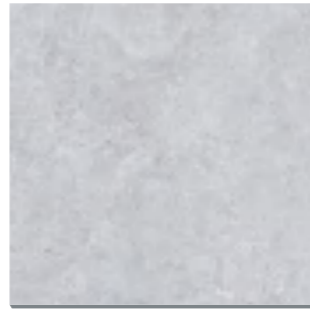

K00808750YDN 4个打印面
糖果釉 7.0/Sugar 7.0 10 mm

海星沙
Sand



K00808751YDN 4个打印面
糖果釉 7.0/Sugar 7.0 10 mm

600×600mm

SKU / 3

灵骏灰
Meteor

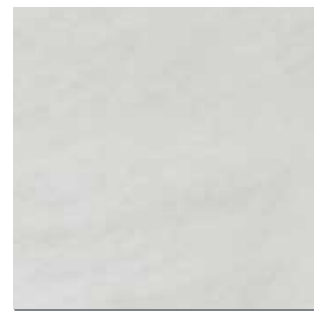

K00608082DAR 6个打印面
糖果釉 5.0/Sugar 5.0 10 mm



K00608083DAR 6个打印面
糖果釉 5.0/Sugar 5.0 10 mm

灵骏灰·配件
Meteor·Decor



K00608082HBR 8个打印面
糖果釉 5.0/Sugar 5.0 10 mm

03 MARBLE TOUCH SURFACE 真石釉

1500×750mm

SKU / 3

慕斯米
Mousse



K01578537YSN 4个打印面
真石釉 /Marble Touch Surface 11 mm

格兰灰
Gran



K01578533YSN 5个打印面
真石釉 /Marble Touch Surface 11 mm

唐古拉
Tanggula



K01578531YSN 6个打印面
真石釉 /Marble Touch Surface 11mm

04 MODERN SERIES 现代仿古

2600×800mm

SKU / 1

锦绣画屏
Primavera



K02688337BAM-1/5 5个打印面
35°柔光面 / 35° Honed 9 mm

1500×750mm

SKU / 13

海伦灰
Helena

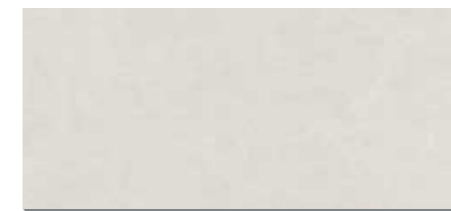

K01578540TAN 4个打印面
雅光面 /Matte 11 mm



K01578541TAN 4个打印面
雅光面 /Matte 11 mm



K01578542TAN 4个打印面
雅光面 /Matte 11 mm

欧若拉
Aurora



K01578723TAN 4个打印面
雅光面 /Matte 11 mm

雪域石
Snow Marble



K01578725TAN 6个打印面
雅光面 /Matte 11 mm

底特律
Detroit



K01578351TAN 4个打印面
雅光面 /Matte 11 mm

底特律
Detroit

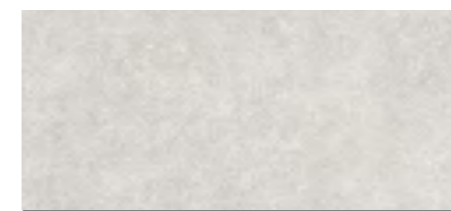

K01578243TAN 4个打印面
雅光面 /Matte 11 mm

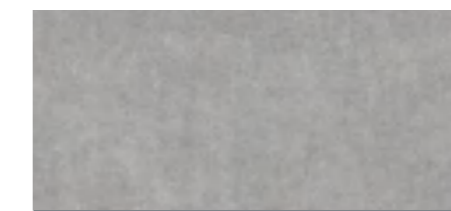

K01578244TAN 4个打印面
雅光面 /Matte 11 mm

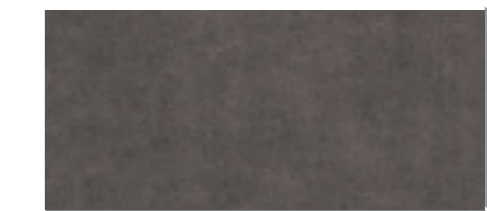

K01578245TAN 4个打印面
雅光面 /Matte 11 mm

底特律
Detroit



K01578702TAN 4个打印面
雅光面 /Matte 11 mm

米兰灰
Milan Grey

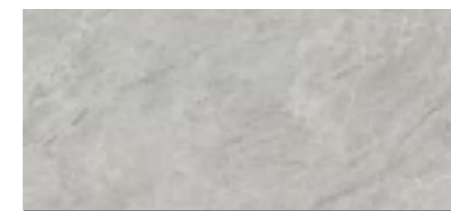

K01578727TAN 4个打印面
雅光面 /Matte 11 mm

天山白
Niveous



K01578047TAN 6个打印面
雅光面 /Matte 11 mm

1500×750mm

SKU / 13

清云幕

Cloud



K01578098TAN
雅光面 /Matte

4 个打印面
11 mm

1200×600mm

SKU / 18

海伦灰

Helena



K01268540TAN
雅光面 /Matte

4 个打印面
10 mm



K01268541TAN
雅光面 /Matte

4 个打印面
10 mm



K01268542TAN
雅光面 /Matte

4 个打印面
10 mm

烟雨纱

Yarn



K01268094TAN
雅光面 /Matte

5 个打印面
10 mm

月光灰

Moon



K01268097TAN
雅光面 /Matte

6 个打印面
10 mm

底特律

Detroit



K01268351TAN
雅光面 /Matte

4 个打印面
10 mm

底特律

Detroit



K01268243TAN
雅光面 /Matte

4 个打印面
10 mm



K01268244TAN
雅光面 /Matte

4 个打印面
10 mm



K01268245TAN
雅光面 /Matte

4 个打印面
10 mm

底特律·配件

Detroit·Decor

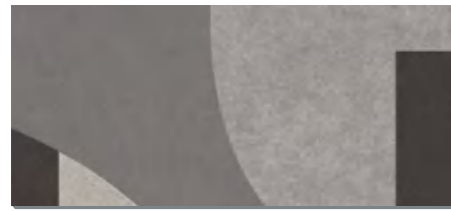

K01268243HBB
雅光面 /Matte

4 个打印面
10 mm

梅森布纹

Fabric



K01263541DA
雅光面 /Matte

4 个打印面
10 mm



K01263543DA
雅光面 /Matte

6 个打印面
10 mm

1200×600mm

SKU / 18

梅森布纹·配件

Fabric·Decor



K01263541DH-1
雅光面 /Matte

2 个打印面
10 mm

水磨·素罗

Beige Terrozzo



K01261212TAN
雅光面 /Matte

1 个打印面
10 mm

水磨·星辉

Grey Terrozzo



K01261545TAN
雅光面 /Matte

1 个打印面
10 mm

斯特金

Stroge



K01268732TAN
雅光面 /Matte

4 个打印面
10 mm

格律诗

Poetry



K01268733TAN
雅光面 /Matte

4 个打印面
10 mm

清云幕

Cloud



K01268098TAN
雅光面 /Matte

6 个打印面
10 mm

900×900mm

SKU / 4

欧洲大理石

Euro

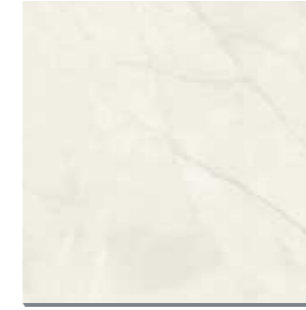

K0903610YAM
20°绒面 / 20° Honed

6 个打印面
11 mm

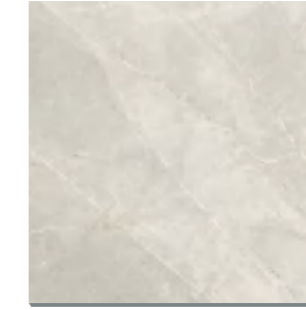

K0903611YAM
20°绒面 / 20° Honed

6 个打印面
11 mm



K0903612YAM
20°绒面 / 20° Honed

6 个打印面
11 mm

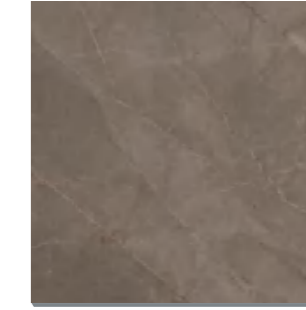

K0903613YAM
20°绒面 / 20° Honed

6 个打印面
11 mm

800×800mm

SKU / 10

柏斯纳

Passer

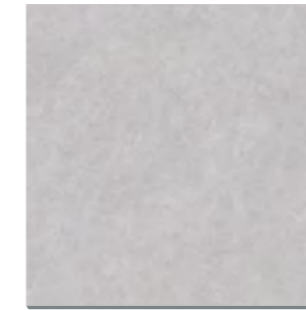

K00808735TAN
雅光面 /Matte

4 个打印面
10 mm

纳维亚

Navia

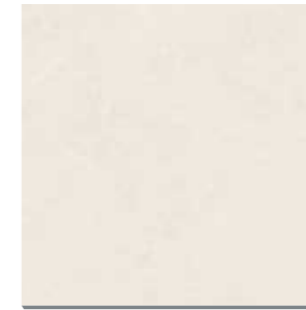

K00808734TAN
雅光面 /Matte

4 个打印面
10 mm

格拉斯

Lokis

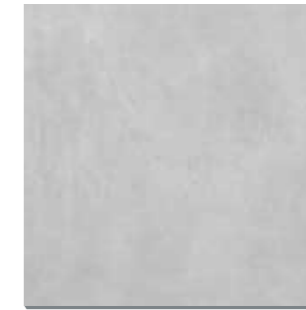

K00808232TAN
古玩面 / Lappat

1 个打印面
10 mm



K00808233TAN
古玩面 / Lappat

1 个打印面
10 mm

800×800mm

SKU / 10

索伦特
Sorrento



K0803948DA 7个打印面
雅光面 /Matte 10 mm

寒武纪
Cambrian



K00808114TAN 8个打印面
雅光面 /Matte 10 mm

底特律
Detroit

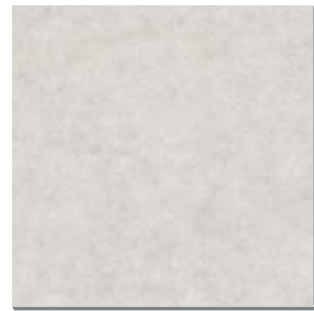

K00808243TAN 4个打印面
雅光面 /Matte 10 mm



K00808244TAN 4个打印面
雅光面 /Matte 10 mm



K00808245TAN 4个打印面
雅光面 /Matte 10 mm

600×600mm

SKU / 6

满清池
Portland



K00608260TAN 6个打印面
雅光面 /Matte 10 mm



K00608261TAN 6个打印面
雅光面 /Matte 10 mm



K00608262TAN 6个打印面
雅光面 /Matte 10 mm

底特律
Detroit

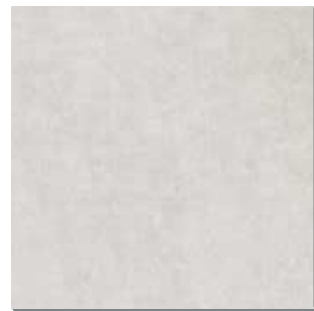

K00608243TAN 8个打印面
雅光面 /Matte 10 mm

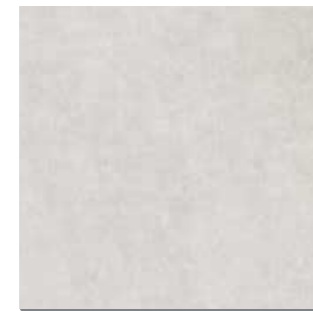

K00608244TAN 8个打印面
雅光面 /Matte 10 mm

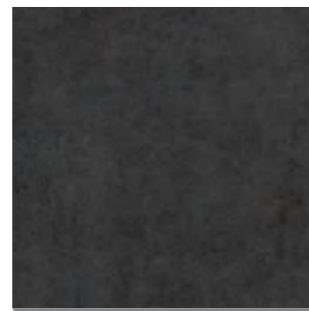

K00608245TAN 8个打印面
雅光面 /Matte 10 mm

05 KEYWOOD
K 木

1200×200mm

SKU / 3

花样年桦
Betula



K01228729MAN 9个打印面
模具雅光面 /Matte 10 mm

玫瑰木
Romantic

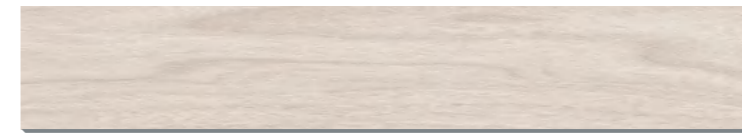

K01228730MAN 12个打印面
模具雅光面 /Matte 10 mm



K01228731MAN 12个打印面
模具雅光面 /Matte 10 mm

900×150mm

SKU / 7

美洲榛木
Filbert Wood



K09158270MAN 13个打印面
模具雅光面 /Matte 11 mm

北纬云松
Larice

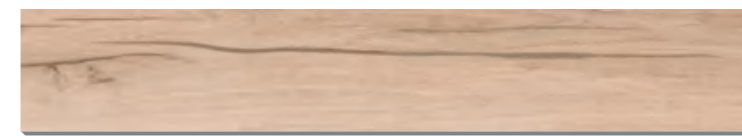

K09153474MAN 12个打印面
模具雅光面 /Matte 11 mm



K09153475MAN 12个打印面
模具雅光面 /Matte 11 mm

南美云霄
South American Sky



K9153467MA 5个打印面
模具雅光面 /Matte 11 mm



K9153468MA 5个打印面
模具雅光面 /Matte 11 mm

英国栎木
Rovere

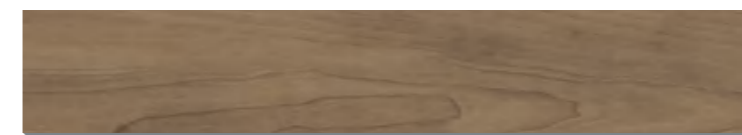

K09153471MAN 16个打印面
模具雅光面 /Matte 11 mm

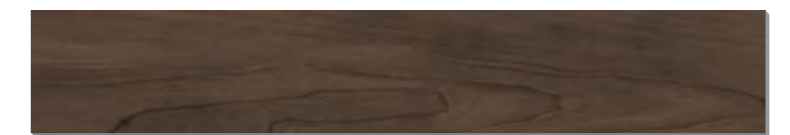

K09153473MAN 20个打印面
模具雅光面 /Matte 11 mm

06 FULL POLISH K 瓷

2600×800mm

SKU / 4

潘多拉
Pandora



K0268V8399AF-1/4
98°亮光面 / 98° Glossy

4 个打印面
9 mm

法士白
French White



K0268V3691AF-1/4
98°亮光面 / 98° Glossy

4 个打印面
9 mm

珠幕白
Oriental White



K02688265TAF
98°亮光面 / 98° Glossy

4 个打印面
9 mm

凌云碧画
Amazonite Pandora



K02688269TAF-1/4
98°亮光面 / 98° Glossy

4 个打印面
9 mm

2400×1200mm

SKU / 2

寒霜灰
Savoia Silver



K2412V8044AG
98°亮光面 / 98° Glossy

3 个打印面
9 mm

水云间
Summer



K24128335BAF
98°亮光面 / 98° Glossy

4 个打印面
9 mm

1800×900mm

SKU / 6

伊丽莎白
Bianco Carrara



K01898744YAF-1/3
95°亮光面 / 95° Glossy

3 个打印面
11 mm

寒霜灰
Savoia Silver



K01898374TAF
亮光面 / Glossy

4 个打印面
11 mm

极光灰
Unique



K1898022YAF
95°亮光面 / 95° Glossy

6 个打印面
11 mm

1800×900mm

SKU / 6

水云间
Summer

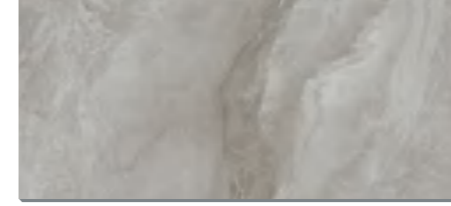

K1898021YAF
95°亮光面 / 95° Glossy

8 个打印面
11 mm

御风石
Austin Cinza



K01891942TAF-1/8
95°亮光面 / 95° Glossy

8 个打印面
11 mm

关山照
Nestos Rigo

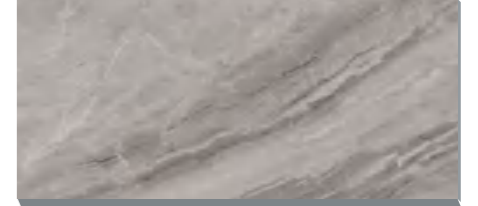

K01891943TAF-1/8
95°亮光面 / 95° Glossy

8 个打印面
11 mm

1500×750mm

SKU / 11

格纳斯
Ganus



K01578719YAF
95°亮光面 / 95° Glossy

4 个打印面
11 mm

浪淘沙
Spindrift



K01578033TAF
95°亮光面 / 95° Glossy

5 个打印面
11 mm

天山白
Niveous



K01578047TAF
95°亮光面 / 95° Glossy

6 个打印面
11 mm

玛雅石
Mayan Stone



K01578721YAF
亮光面 / Glossy

4 个打印面
11 mm

浪淘沙
Spindrift



K01578720YAF
亮光面 / Glossy

4 个打印面
11 mm

醉花间
Goar



K01571962TAF
亮光面 / Glossy

5 个打印面
11 mm

巴宝丽
Luxury Pandora



K01578745YAF
亮光面 / Glossy

6 个打印面
11 mm

罗森灰
Rosen



K01578748YAF
亮光面 / Glossy

4 个打印面
11 mm

冰川时代
Ice Age



K01573938YAF
75°亮光面 / 75° Glossy

6 个打印面
11 mm

圣罗兰
Sloan Greyish Owen



K01578706TAF
亮光面 / Glossy

4 个打印面
11 mm

威尼斯
Afyon Grey



K01578356TAF
95°亮光面 / 95° Glossy

4 个打印面
11 mm

1200×600mm

SKU / 12

流金石
Splendid



K01268049YAF 8 个打印面
90°亮光面 / 90° Glossy 10 mm

暮光灰
Dozzling

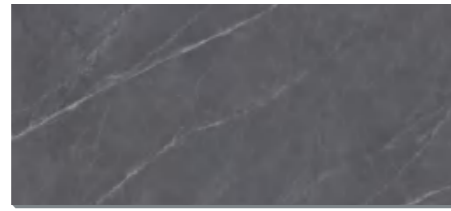

K01268052YAF 6 个打印面
90°亮光面 / 90° Glossy 10 mm

丝韵石
Thread



K01268051YAF 6 个打印面
90°亮光面 / 90° Glossy 10 mm

西域灰
Glacier



K01268048YAF 6 个打印面
90°亮光面 / 90° Glossy 10 mm

星罗纱
Stars



K01268159YAF 5 个打印面
90°亮光面 / 90° Glossy 10 mm

慕尼黑
Black Ice



K01268249YAF 1 个打印面
90°亮光面 / 90° Glossy 10 mm

格纳斯
Ganus



K01268719YAF 4 个打印面
95°亮光面 / 95° Glossy 10 mm

玛雅石
Mayan Stone

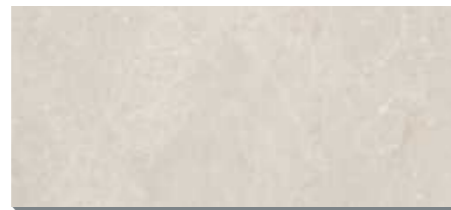

K01268720YAF 4 个打印面
亮光面 / Glossy 10 mm

天山白
Niveous



K01268047YAF 6 个打印面
95°亮光面 / 95° Glossy 10 mm

清云幕
Cloud



K01268098YAF 6 个打印面
95°亮光面 / 95° Glossy 10 mm

烟雨纱
Yarn

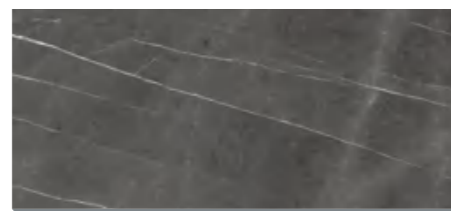

K01268094YAF 5 个打印面
95°亮光面 / 95° Glossy 10 mm

月光灰
Moon



K01268097YAF 6 个打印面
95°亮光面 / 95° Glossy 10 mm

900×900mm

SKU / 7

格瑞尔
Greer



K00904455YAF 6 个打印面
亮光面 / Glossy 11 mm

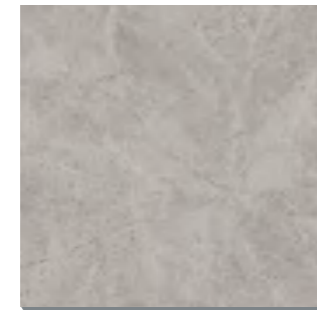

K00904456YAF 6 个打印面
亮光面 / Glossy 11 mm

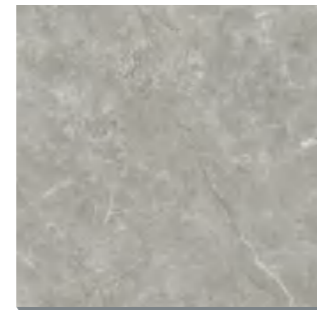

K00904457YAF 6 个打印面
亮光面 / Glossy 11 mm

纳克索斯
Naxos



K00903791YAF 6 个打印面
亮光面 / Glossy 11 mm

900×900mm

SKU / 7

南迦玉
Snow Peak



K00908019YAF 9 个打印面
95°亮光面 / 95° Glossy 11 mm

水云间
Summer



K0908021YAF 12 个打印面
95°亮光面 / 95° Glossy 11 mm

西西里
Sicily



K00903614YAF 9 个打印面
75°亮光面 / 75° Glossy 11 mm

800×800mm

SKU / 13

冰岛白
Icelandic



K00803793YAF 4 个打印面
亮光面 / Glossy 10 mm

瑞士白
Swiss White



K00804441YAF 4 个打印面
95°亮光面 / 95° Glossy 10 mm

格纳斯
Ganus

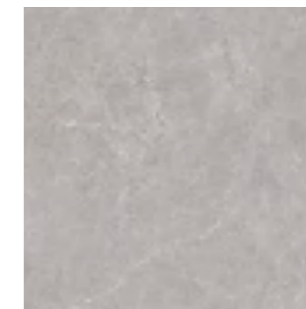

K00808719YAF 4 个打印面
95°亮光面 / 95° Glossy 10 mm

莱茵石
Rhinstone

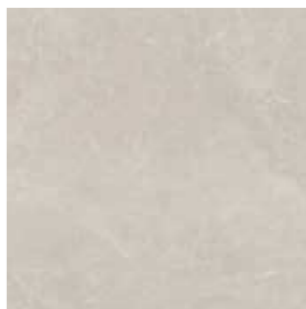

K00808722YAF 4 个打印面
亮光面 / Glossy 10 mm

轻烟灰
Minimalism

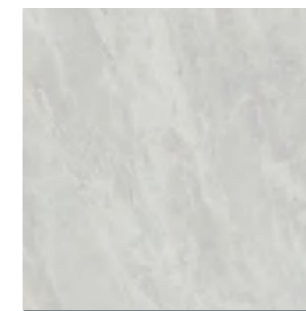

K00808162YAF 4 个打印面
亮光面 / Glossy 10 mm

西亚灰
West Asia Grey



K00804444YAF 4 个打印面
亮光面 / Glossy 10 mm

寒武纪
Cambrian



K00808114YAF 8 个打印面
95°亮光面 / 95° Glossy 10 mm

松香玉
Rosin Jade



K00804445YAF 6 个打印面
亮光面 / Glossy 10 mm

800×800mm

SKU / 13

黑晶
Black Crystal

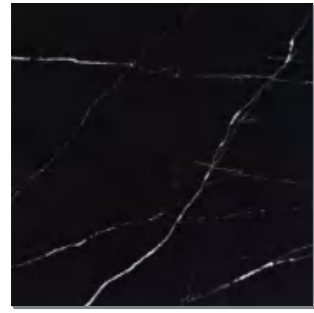

K00808134YAF 1个打印面
亮光面 / Glossy 10 mm

07 K WALL SERIES 内墙砖

800×400mm

SKU / 30

范特西
Fantasy



K00848419YAF 4个打印面
亮光面 / Glossy 7.5 mm

雪松白
Snow



K00848420YAF 4个打印面
亮光面 / Glossy 7.5 mm

冰心石
Calacatta Bella



K00848736YAN 6个打印面
雅光面 / Matte 7.5 mm

马卡龙
Macaroon



K00848737YAN 4个打印面
雅光面 / Matte 7.5 mm

卡美拉
Gamera



K00848738YAN 6个打印面
雅光面 / Matte 7.5 mm

灵云壁
Greige Salt Stone



K00848218YAF 6个打印面
95°亮光面 / 95° Glossy 7.6 mm

布拉格
Prague



K00848739YAN 4个打印面
雅光面 / Matte 7.5 mm

卡美拉



K00848740YAN 4个打印面
雅光面 / Matte 7.5 mm

布拉格·配件
Prague-Decor



K00848740HBN 4个打印面
雅光面 / Matte 7.5 mm

800×400mm

SKU / 30

澜特石
Bardiglio



K00848400YAF 4个打印面
95°亮光面 / 95° Glossy 7.6 mm



K00848401YAF 4个打印面
95°亮光面 / 95° Glossy 7.6 mm

澜特石·配件
Bardiglio-Decor



K00848400HBF 1个打印面
95°亮光面 / 95° Glossy 7.6 mm

赫本灰
Elegant Gray



K00848406YAF 4个打印面
亮光面 / Glossy 7.6 mm

格凌兰
Greenland

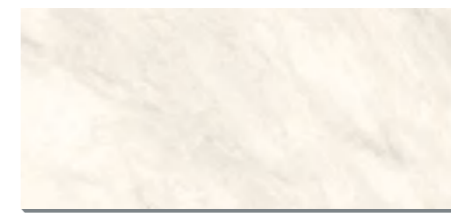

K00848411YAN 3个打印面
雅光面 / Matte 7.6 mm

香格里拉
Shangri-La



K00848410YAN 3个打印面
雅光面 / Matte 7.5 mm

云墨白
Bianco Laser

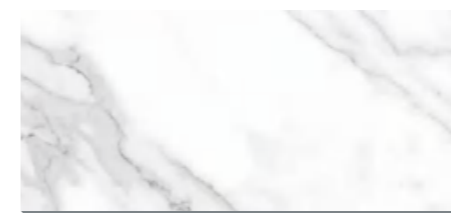

K00848402YAN 6个打印面
雅光面 / Matte 7.6 mm

玉兰石
Ariston

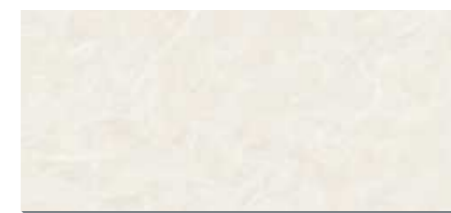

K00848403YAN 4个打印面
雅光面 / Matte 7.6 mm

玉兰石·配件
Ariston-Decor

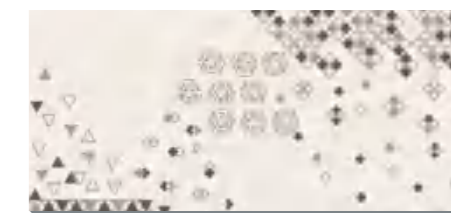

K00848403HBN 1个打印面
雅光面 / Matte 7.6 mm

星落砂
Nordic Terrazzo



K00848414YAN 3个打印面
雅光面 / Matte 7.6 mm

莫兰迪
Colorset

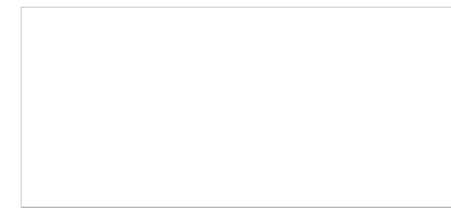

K00848415YAN 4个打印面
雅光面 / Matte 7.5 mm

底特律
Detroit



K00848416YAN 4个打印面
雅光面 / Matte 7.5 mm

莫兰迪
Colorset

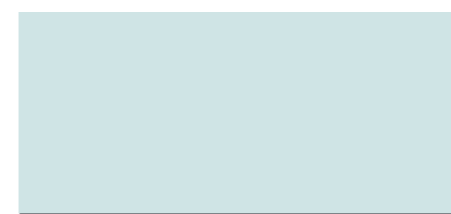

K00848417YAN 4个打印面
雅光面 / Matte 7.5 mm

莫兰迪

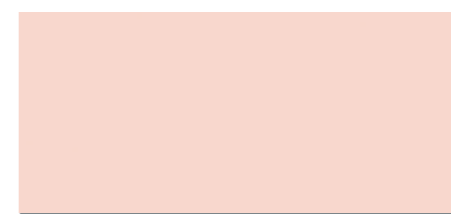

K00848418YAN 4个打印面
雅光面 / Matte 7.5 mm

底特律



K00848351YAN 4个打印面
雅光面 / Matte 7.6 mm

800×400mm

SKU / 30

底特律

Detroit



K00848407YAN
雅光面 / Matte

4 个打印面
7.6 mm



K00848408YAN
雅光面 / Matte

4 个打印面
7.6 mm



K00848409YAN
雅光面 / Matte

4 个打印面
7.6 mm

底特律·配件

Detroit·Decor



K00848407HBN
雅光面 / Matte

4 个打印面
7.6 mm

寒山白

Calacatta Marmo



K00848216VAF
95°亮光面 / 95° Glossy

8 个打印面
7.6 mm

寒山白·配件

Calacatta Marmo·Decor



K00848216HBF
95°亮光面 / 95° Glossy

5 个打印面
7.6 mm

600×300mm

SKU / 11

卡士白

Castel



K0632085CAF
亮光面 / Glossy

8 个打印面
10 mm

卡士白·配件

Castel·Decor

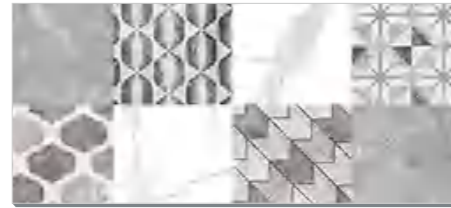

K0632085CH
亮光面 / Glossy

1 个打印面
10 mm

石灰岩

Limestone



K0634432CAF
亮光面 / Glossy

8 个打印面
10 mm

英伦砂岩

England Sandstone



K0632070CAF
亮光面 / Glossy

1 个打印面
10 mm

英伦砂岩·配件

England Sandstone·Decor



K0632070CH
雅光面 / Matte

1 个打印面
10 mm

水中石

Pebbles



K00638124CAN
雅光面 / Matte

8 个打印面
10 mm

脉纹石

Veins



K0632069CA
雅光面 / Matte

1 个打印面
10 mm

脉纹石·配件

Veins·Decor



K0632069CH
雅光面 / Matte

1 个打印面
10 mm

清水模

Cast



K0632074CA
雅光面 / Matte

1 个打印面
10 mm

600×300mm

SKU / 11

清水模

Cast



K0632075CA
雅光面 / Matte

1 个打印面
10 mm

清水模·配件

Cast·Decor



K0632074CH
雅光面 / Matte

2 个打印面
10 mm

400×400mm

SKU / 5

洞庭白

Omega White

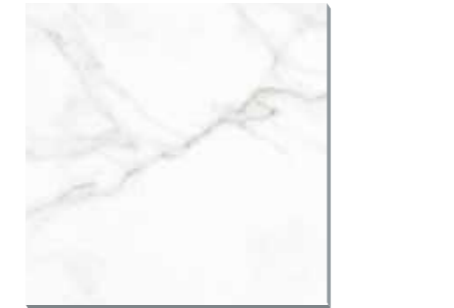

K00408225CAN
雅光面 / Matte

6 个打印面
9 mm

纳西索

Ivory Bellmoon



K00408227CAN
雅光面 / Matte

3 个打印面
9 mm

万华石

Windsor Grey

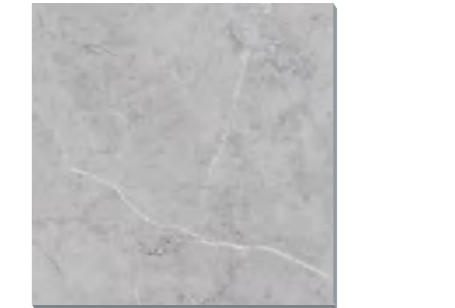

K00408226CAN
雅光面 / Matte

4 个打印面
9 mm

星落砂

Nordic Terrazzo

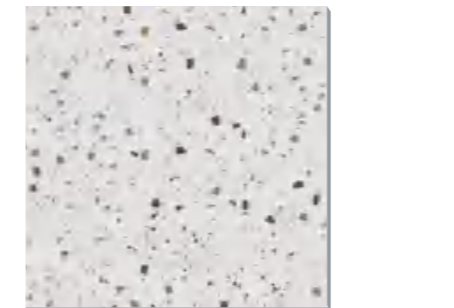

K8414YN400400
雅光面 / Matte

6 个打印面
9 mm

底特律

Detroit



K8409YN400400
雅光面 / Matte

8 个打印面
9 mm

玻利维亚
Bolivia



K0304451CA 16个打印面
雅光面 / Matte 9.6 mm

脉纹石
Veins

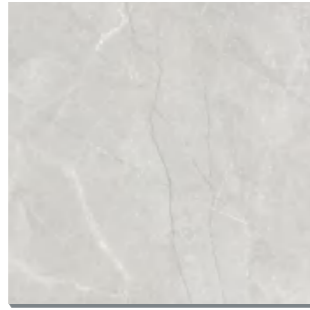

K0302069CA 1个打印面
雅光面 / Matte 9.6 mm

英伦砂岩
England Sandstone

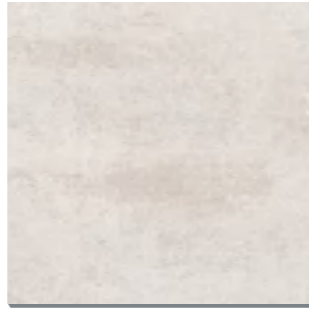

K0302070CA 1个打印面
雅光面 / Matte 9.6 mm

卡士白
Castel



K0302085CA 1个打印面
雅光面 / Matte 9.6 mm

清水模
Cast



K0302075CA 1个打印面
雅光面 / Matte 9.6 mm

附录 1 Appendix

连纹产品铺贴指导 / Tiling Mode



珠幕白

Oriental White

不定序万向随心连纹

4个设计面，不做 -1/-2/-3/-4的编号顺序，因为任意2个设计面均可连纹，单片也可以无限复制，自己连自己。铺贴时只要砖背箭头方向一致，顺序自定，设计面自选，横着连、竖着连，想怎么连就怎么连。

注：寒山白连纹方式同此，略。

多片任意挑选、任意顺序都可连

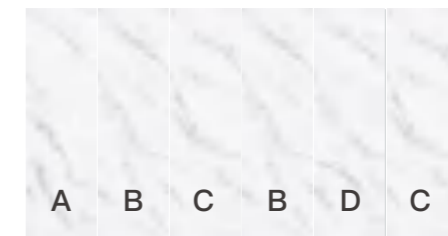

单片任意复制自己可以连自己



横轴纵轴上，任意截选、ABCD 顺序任意换都可连

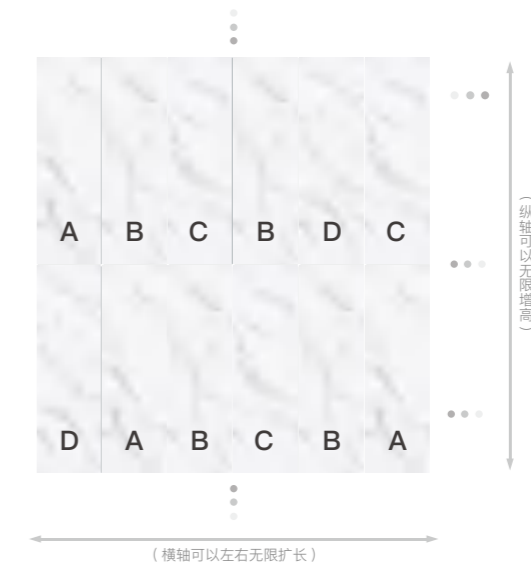

附录 1 Appendix

连纹产品铺贴指导 / Tiling Mode

4片一组基础单元

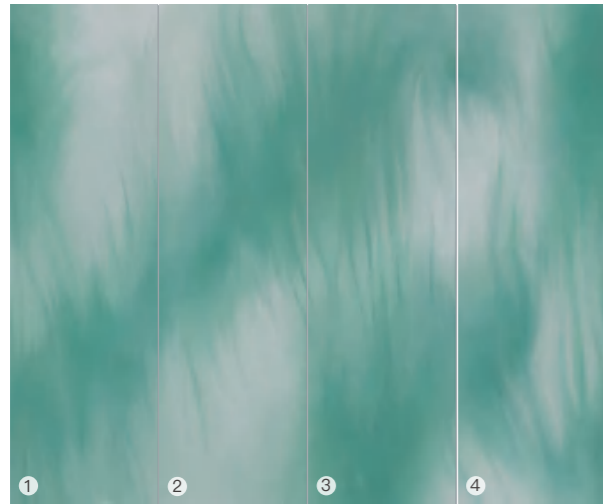

向上生长

Vitality

4片一组左右无限连纹

必须按 -1/-2/-3/-4 的编号顺序按序相连，既可单组使用，也可以组为单位左右两边复制延伸。既可整组使用，也可拆片使用，但序号必须相连。

注：潘多拉、法士白、凌云碧画、锦绣画屏连纹方式同此，略。

标准连纹图式 1——2片连 (4种)

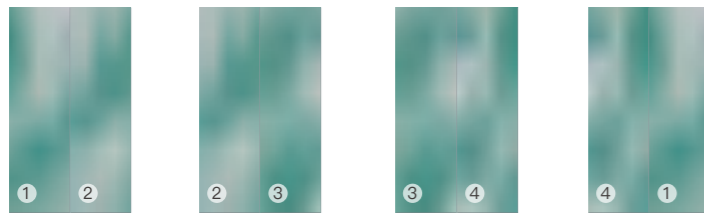

标准连纹图式 2——3片连 (4种)



标准连纹图式 3——4片连 (4种)



标准连纹图式 4——4片以上连 (N种, 如下图横轴上, 左右任意截取)

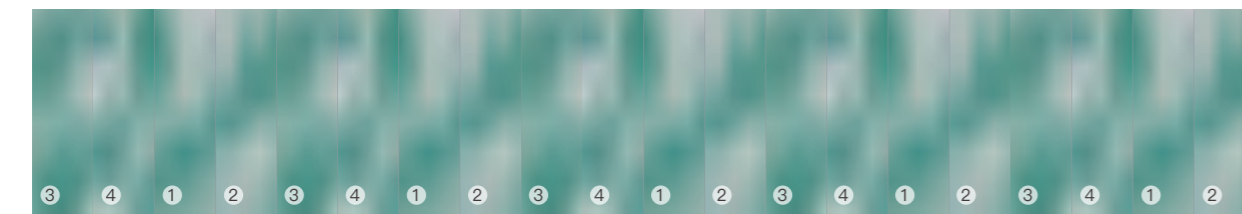

(横轴可以左右无限扩展, 可任意截取 6片 / 7片 / 8片 / 9片 / 10片.....等连纹)

附录 1 Appendix

连纹产品铺贴指导 / Tiling Mode

3片一组基础单元



伊丽莎白

Bianco Carrara

3片一组万向连纹

必须按 -1/-2/-3 的编号顺序按序相连，既可单组使用，也可以组为单位上下左右四边复制延伸。

注：御风石、关山照连纹方式同此，略。

标准连纹图式——上下 / 左右 / 上下左右无限连 (N种, 如下图横轴纵轴上, 任意截取都可连)



(横轴可以左右无限扩展, 可任意截取 6片 / 7片 / 8片 / 9片 / 10片.....等连纹)
注: 上下连纹时, 编号必须按序相对, 1对4、2对5、3对6

附录2 Appendix

包装信息 / Packing Info

尺寸 / Size (mm)	每箱 / Box			每托 / Pallet (出口 Export)				每个 20尺柜 / Container (出口 Export)			
	片 / Pcs	平米 / Sqm	重量 / Kg	箱数 / Ctn	平米 / Sqm	重量 / Kg	托盘尺寸 Plt Size(mm)	托数 / Plt	箱数 / Ctn	平米 / Sqm	重量 / G.W
1800×900×11	1	1.62	44.5	34	55.08	1513	1860×1100	12	408	660.96	18156
1500×750×11	2	2.25	58.5	23	51.75	1346	1650×1100	20	460	1035	26910
1500×250×11	4	1.5	39	54	81	2106	1540×960	12	648	972	25272
1200×600×10	2	1.44	34.5	35	50.4	1208	960×1240	21	735	1058.4	25358
1200×200×10	6	1.44	34	39	56.16	1326	960×1240	19	741	1067.04	25194
900×900×11	2	1.62	41.5	40	64.8	1660	1100×1100	17	680	1101.6	28220
900×450×11	3	1.215	32	52	63.18	1664	1100×1100	16	832	1010.88	26624
	4	1.44	32	36	51.84	1152	1100×1100	22	792	1140.48	25344
600×600×10	4	1.44	32	32	46.08	1024	1200×800	25	800	1152	25600
600×600×15	8	1.44	32	40	57.6	1280	1100×1100	20	800	1152	25600
600×300×10	3	1.08	37.5	32	34.56	1200	1100×1100	21	672	725.76	25200
600×600×20	2	0.72	34	36	25.92	1224	1100×1100	22	792	570.24	26928
300×600×20	4	0.72	33	3	25.92	1188	1100×1100	22	792	570.24	26136
800×300×9	6	1.44	26.4	57	82.08	1505	1100×1100	18	1026	1477.44	27086
尺寸 / Size (mm)	每箱 / Box			每托 / Pallet (出口 Export)				每个 40尺柜 / Container 40'HQ (出口 Export)			
	平米 / Sqm	重量 / Kg	片数 / Pcs	平米数 / Sqm	重量 / Kg	托盘尺寸 Plt Size(mm)	托数 / Plt	片数 / Pcs	平米数 / Sqm	重量 / G.W	
2600×800×9	1	2.08	45.9	20	41.6	918	2800×960×450	26	520	1081.6	23868
1200×2400×9		2.88	62	16	46.08	992	2590×1310×385	24	384	1105.92	23808
1600×1600×9	1	2.56	56	24	61.44	1344		18	432	1105.92	24192
1600×3200×9		5.12	110	24	122.88	2640		9	216	1105.92	23760

附录3 Appendix

技术参数 / Technical Data

性能 Properties	单位 Unit of Measurement	欧标 Euro Standard	国标 Chinese Standard (GB/T4100-2015)	KITO 产品检测结果 KITO Actual Value					检测方法 Test Method
				600x600	900x900	1200x600	1500x750	1800x900	
吸水率 Water absorption	%	≤ 0.5	≤ 0.5	0.12	0.05	0.06	0.07	0.05	UNI EN ISO 10545-3
长度和宽度 Dimensions Length and Width	%	± 0.6 max	± 0.6 max	± 0.2	±0.2	±0.2	±0.4	±0.3	UNI EN ISO 10545-2
厚度 Thickness	mm	± 1.0 max	± 1.0 max	± 0.3	±0.3	±0.3	±0.3	±0.5	UNI EN ISO 10545-2
边直度 Side Straightness	%	± 0.5 %	± 0.3 %	± 0.3%	±0.3%	±0.3%	±0.3%	±0.3%	UNI EN ISO 10545-2
直角度 Corner Squareness	%	± 0.6 max	± 0.4 max	± 0.2	±0.2	±0.2	±0.2	±0.3	UNI EN ISO 10545-2
表面平整度 Flatness	%	± 0.5 max	± 0.4 max	0.1	0.1	0.1	0.3	0.3	UNI EN ISO 10545-2
破坏强度 Breaking Strength	N	≥ 1300	≥ 1300	2764	2918	2715	4340	3157	UNI EN ISO 10545-4
断裂模数 Modulus of Rupture	Mpa	≥ 35	≥ 35	52	46.5	38.6	50	-	UNI EN ISO 10545-4
抗热震性 Thermal Shock Resistance	—	Testing method available		Conform	Conform	Conform	Conform	Conform	UNI EN ISO 10545-9
抗冻性 Frost-Resistance	—	Testing method available		Conform	Conform	Conform	Conform	Conform	UNI EN ISO 10545-12
耐酸碱 Resistant to Acids and Low Concentration Bases	—	Testing method available		HA	HA	HA	HA	HA	UNI EN ISO 10545-13
耐污染性 Stain Resistance	—	≥ Class 3	≥ Class 3	Class 5	Class 5	Class 5	Class 5	Class 5	UNI EN ISO 10545-14

有质感，更高端



广东金意陶陶瓷集团有限公司

Guangdong Kito Ceramics Group co, Ltd.

佛山市禅城区季华一路 26 号（智慧新城）T6 栋 1-6 楼

1-6F, Building T6 Smart City, Jihua 1st Road,
Chancheng District, Foshan City, Guangdong, China.
(PC:528000)

www.kito.cn

